G. S. Lamperti

29 Preparatory Vocalises

for Alto

For placing the voice.

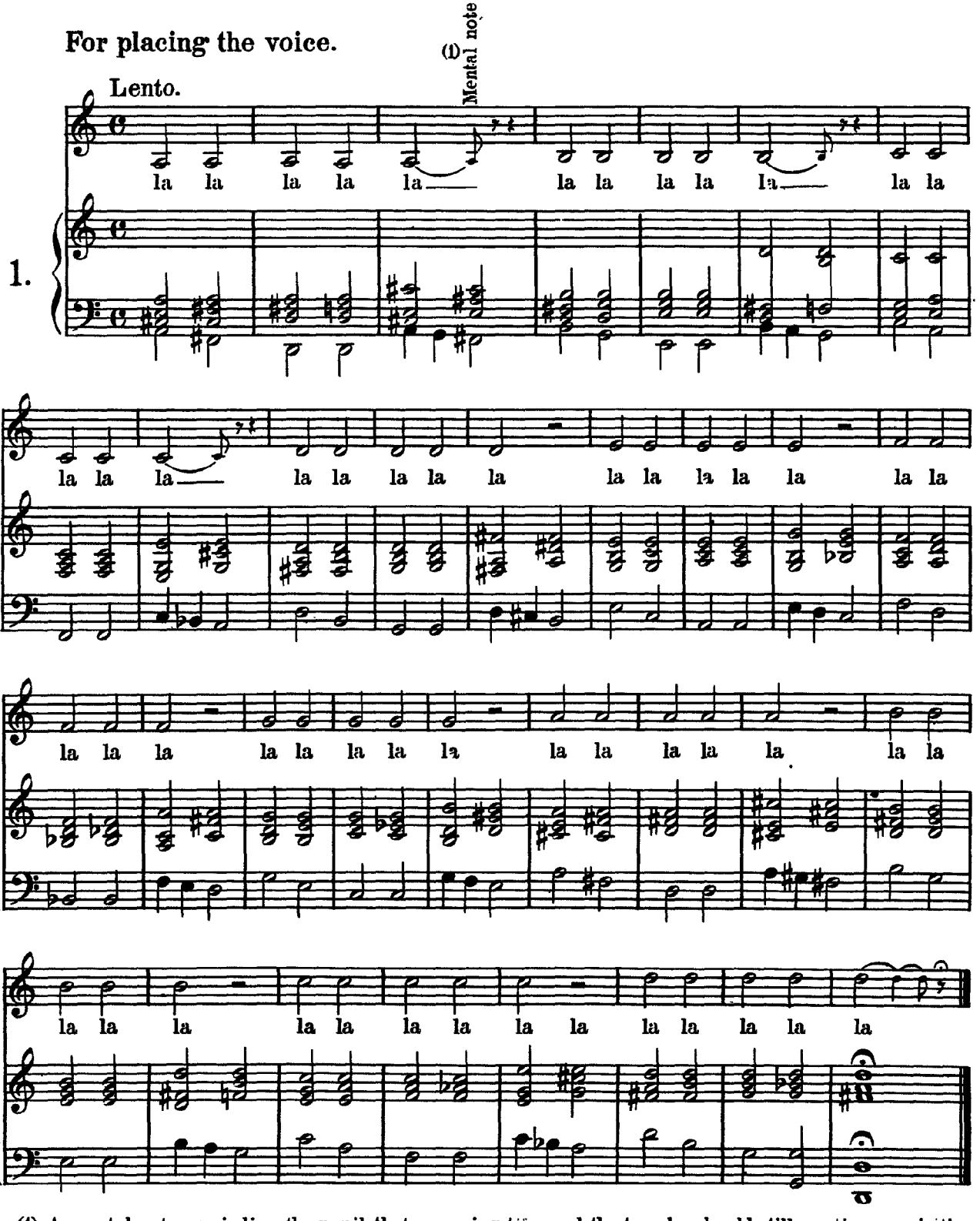

(1) A mental note, reminding the pupil, that on ceasing to sound the tone he should still continue expiration, and not make the deplorable mistake of beginners, by cutting it off short.

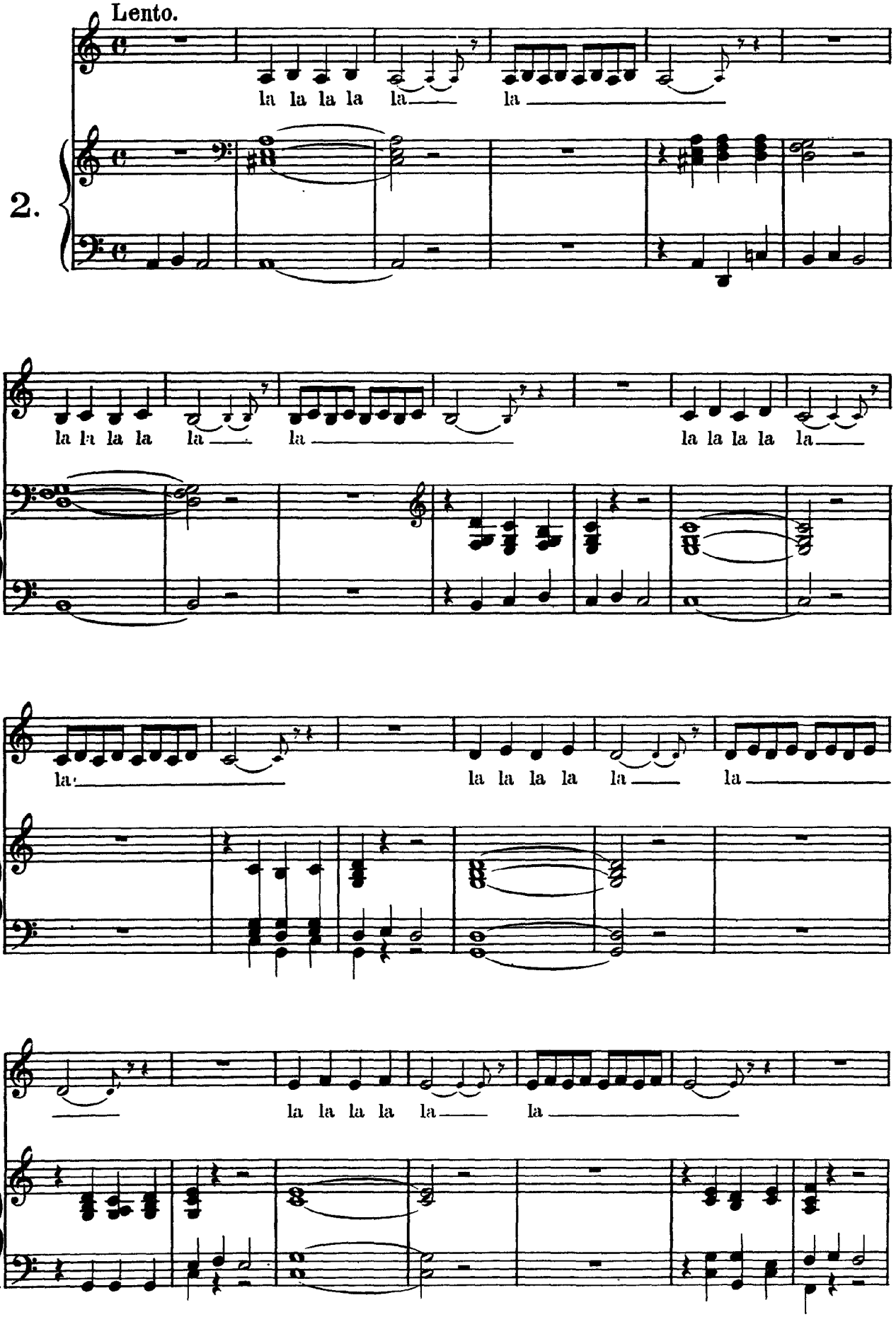
Lento.
2.
la la la la la la
la la la la la la la la la la
la la la la la la
la la la la la la

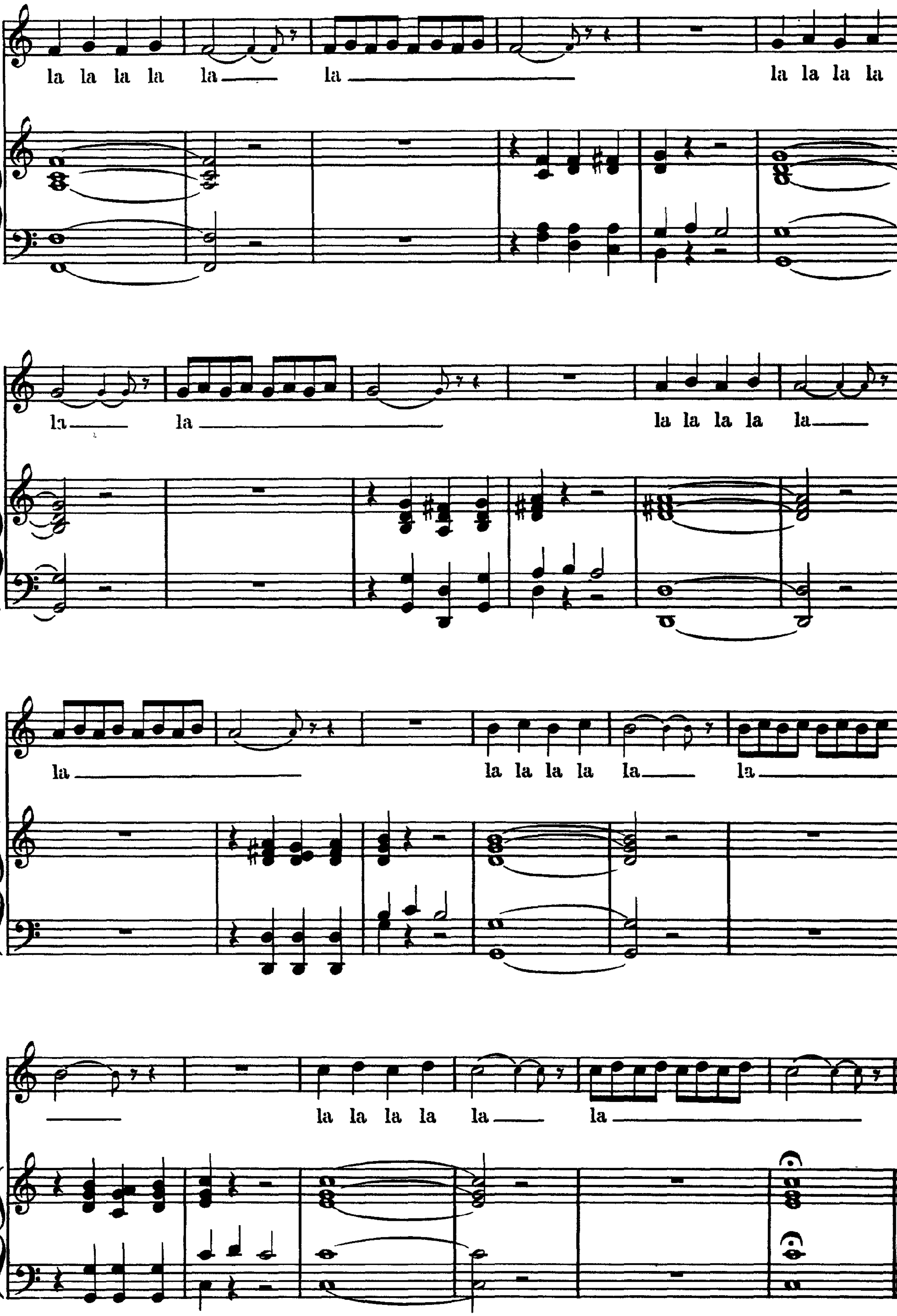
la la la la la la
la la la la
la la
la la la la la
la
la la la la la la
la la la la la la

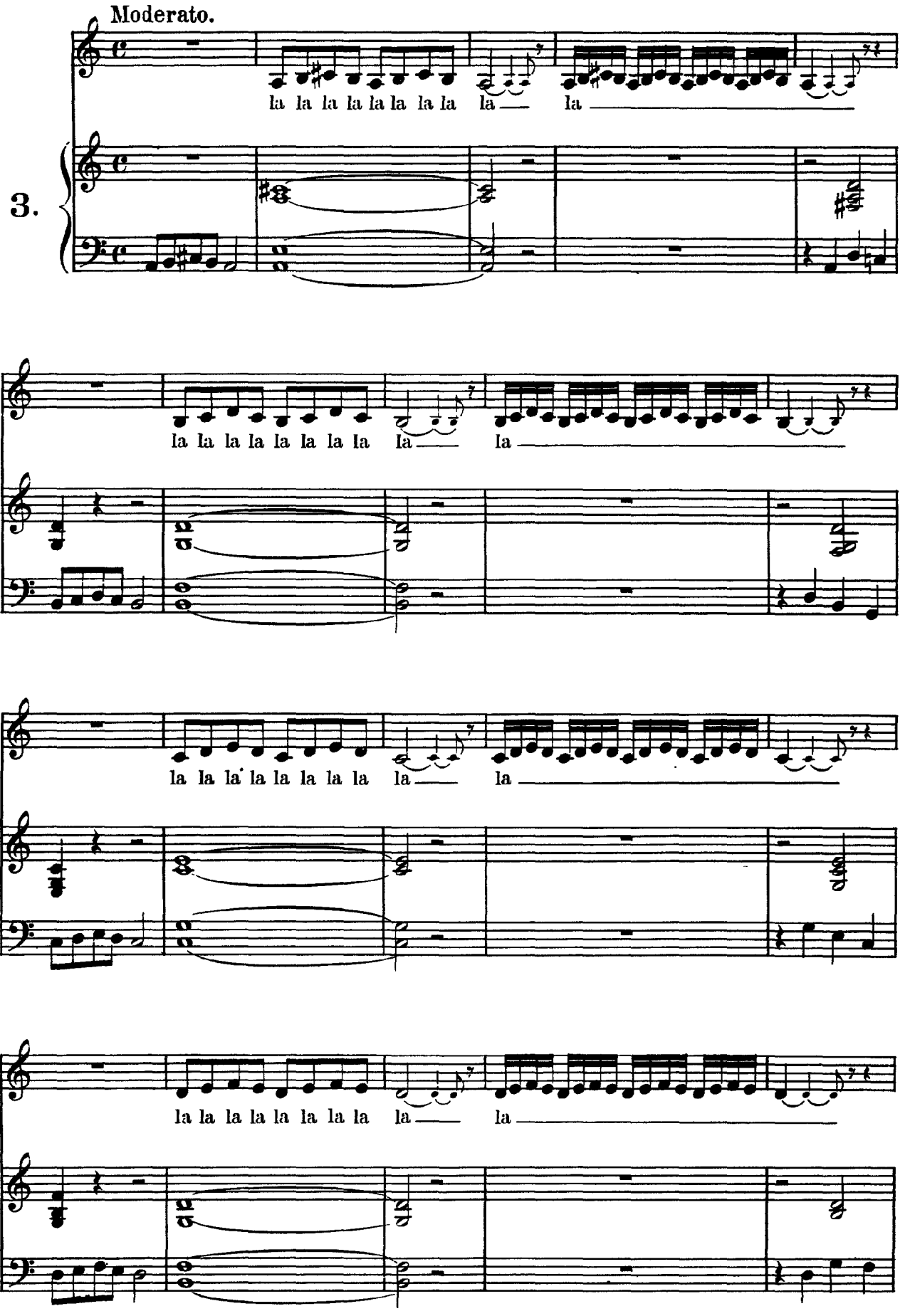
Moderato.
3.
la la la la la la la la la la
la la la la la la la la la la
la la la la la la la la la la
la la la la la la la la la la

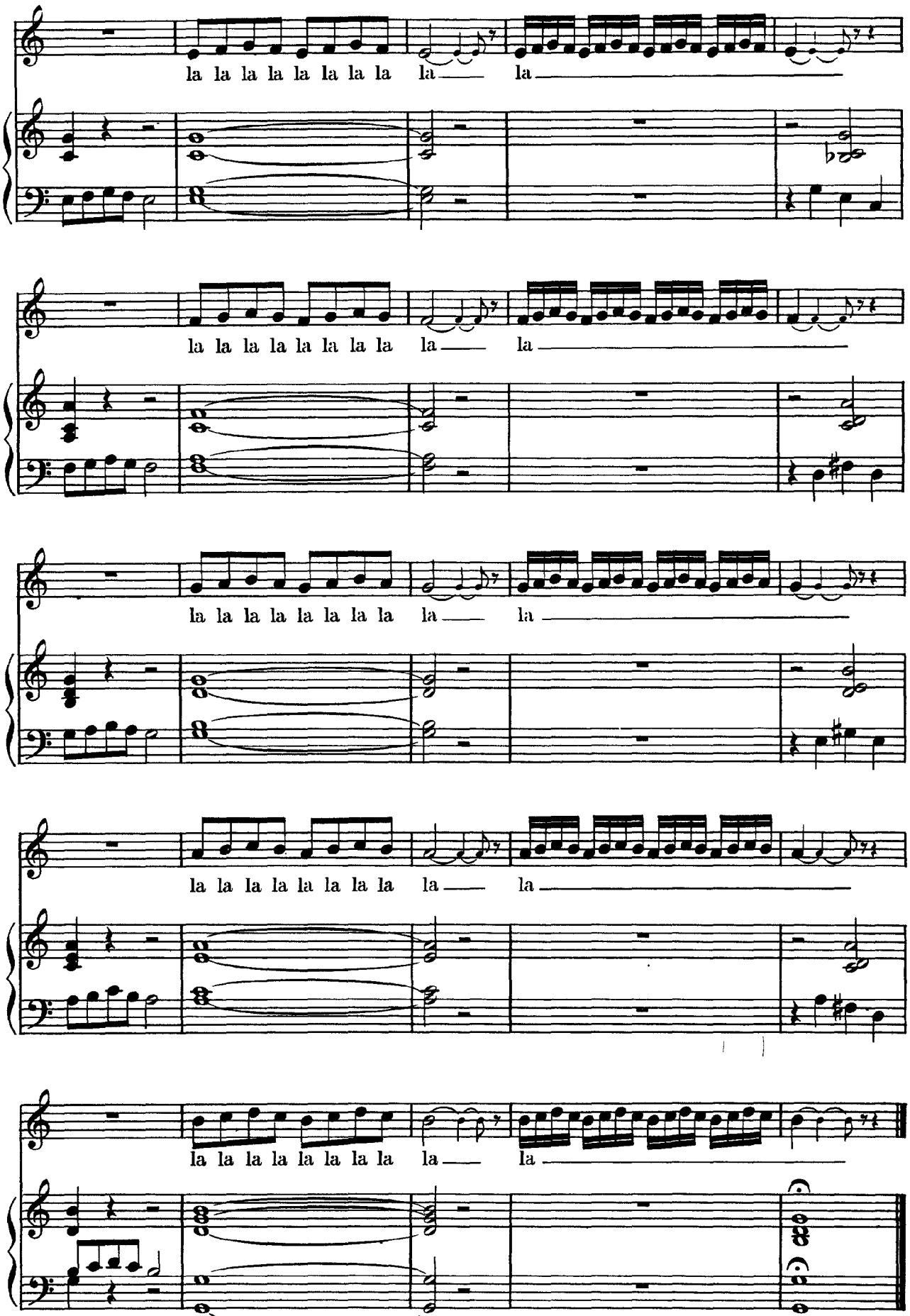
la la la la la la la la la la
la la la la la la la la la la
la la la la la la la la la la
la la la la la la la la la la
la la la la la la la la la la

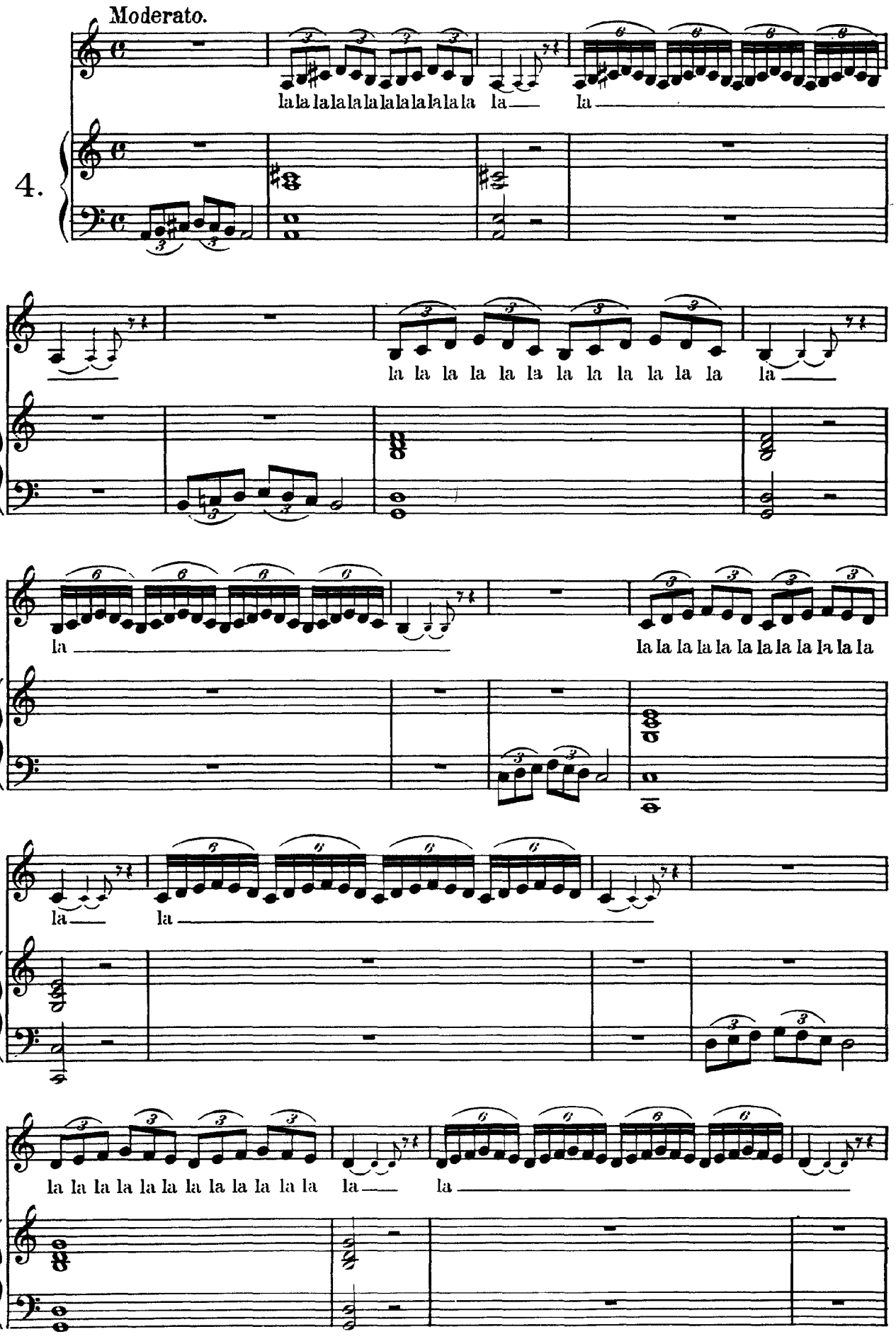
Moderato.
4.
la la la la la la la la la la la la la la la
la la la la la la la la la la la la la
la la la la la la la la la la la la la
la la la la la la la la la la la la la
la la la la la la la la la la la la la

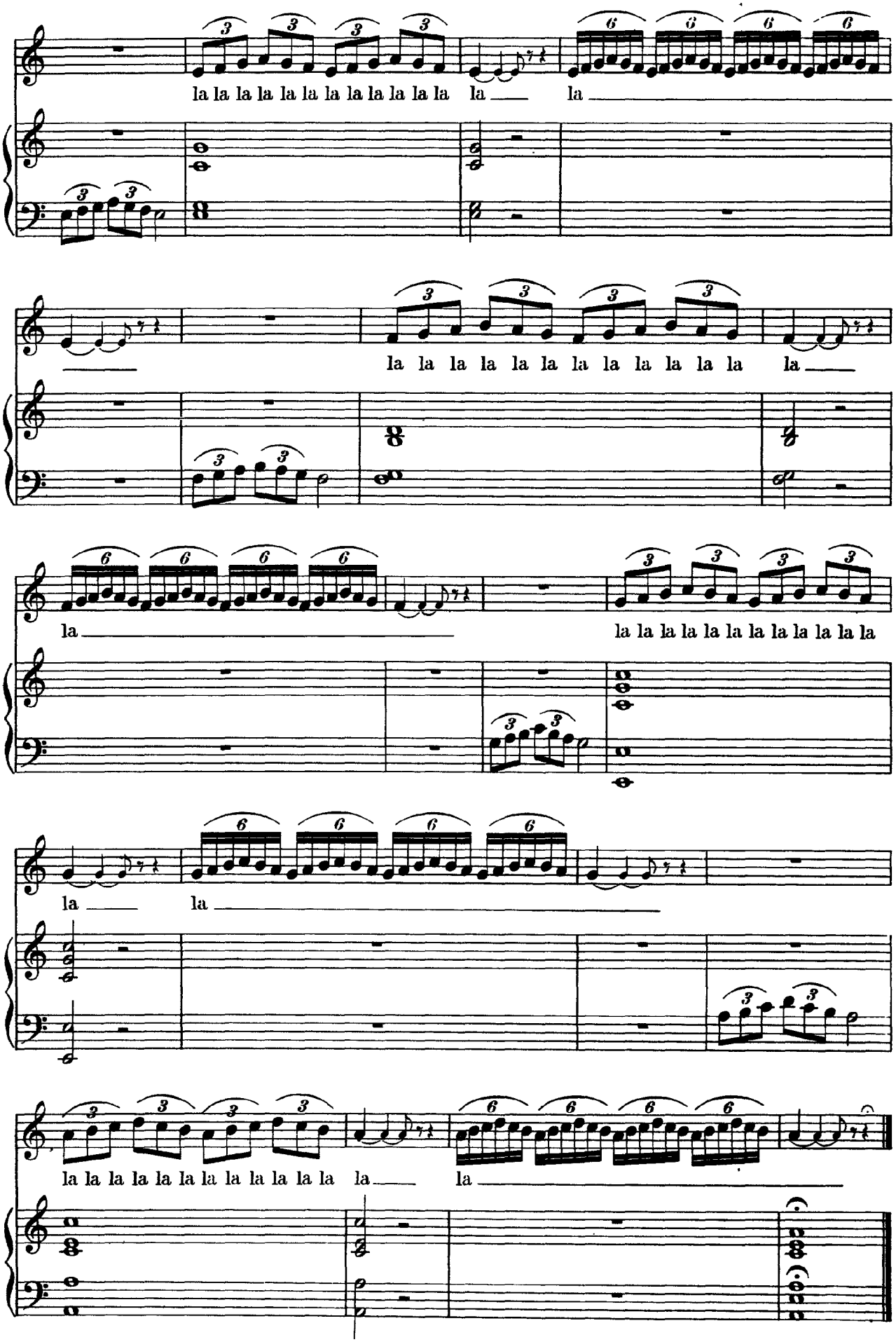
la la la la la la la la la la la la
la
la
la la la la la la la la la la la la
la
la
la
la
la la la la la la la la la la la la
la
la

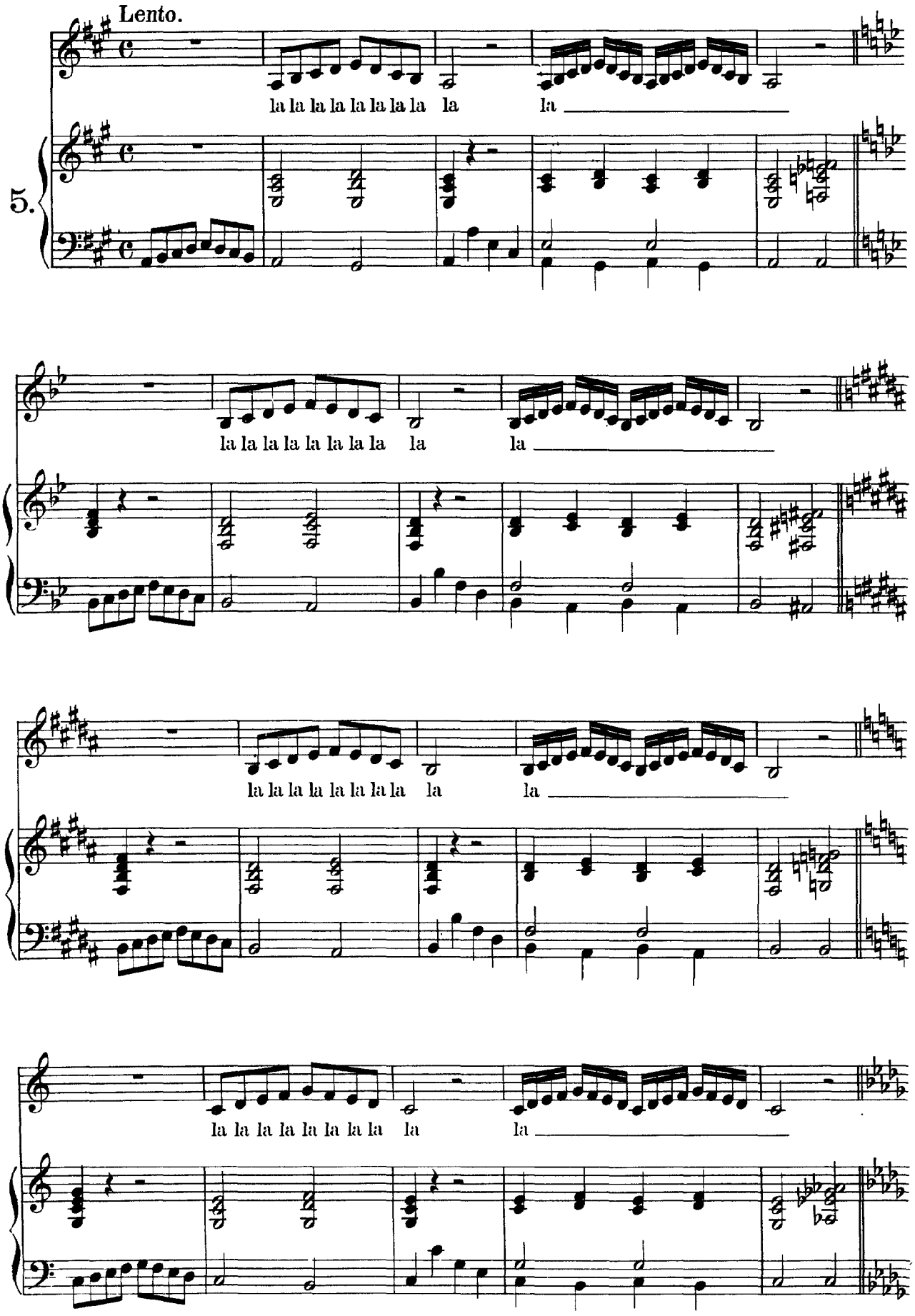
Lento.
5.
la la la la la la la la la
la
la
la la la la la la la la la
la
la
la la la la la la la la la
la
la
la la la la la la la la la
la
la

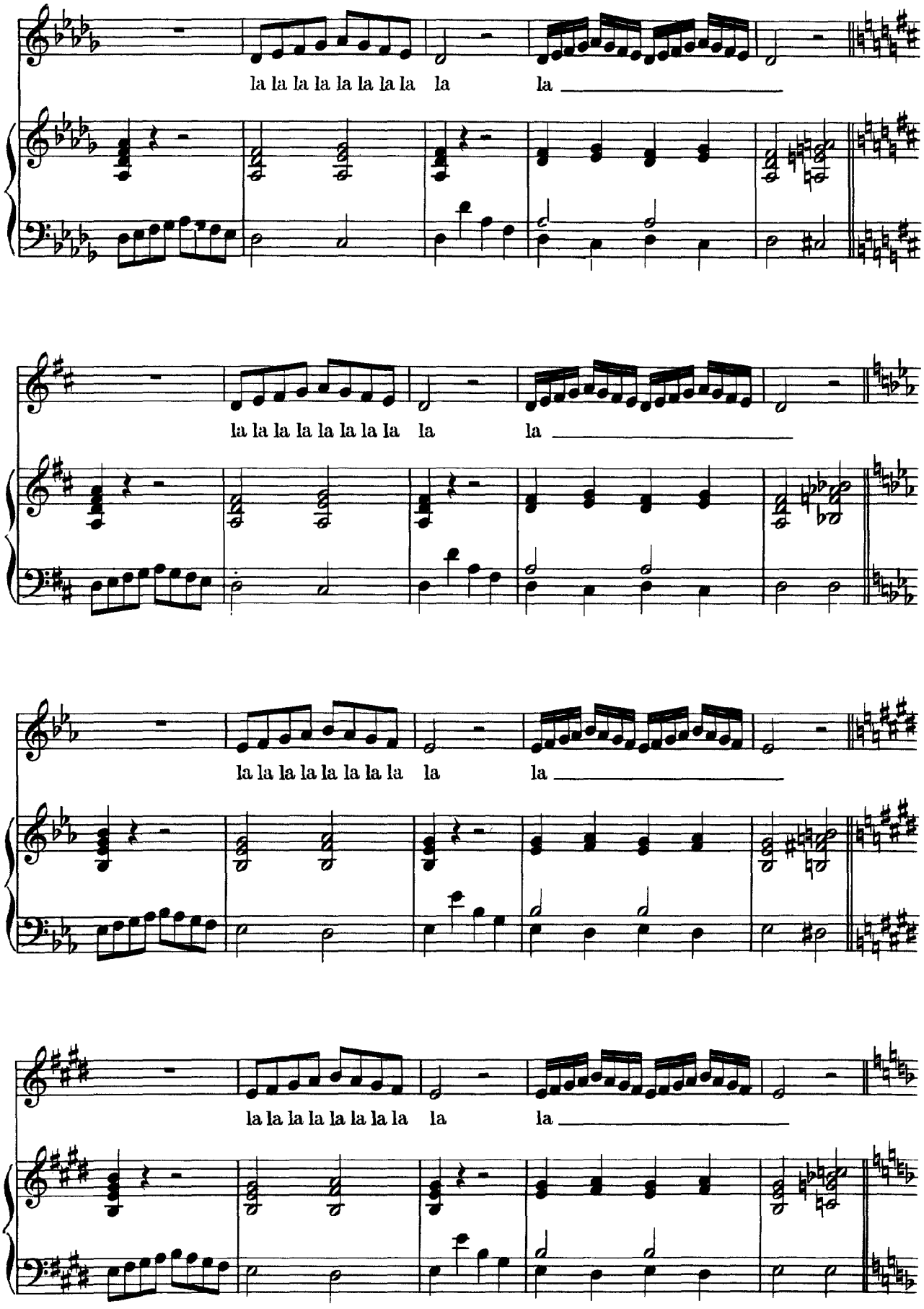
la la la la la la la la la
la la la la la la la la la
la la la la la la la la la
la la la la la la la la la

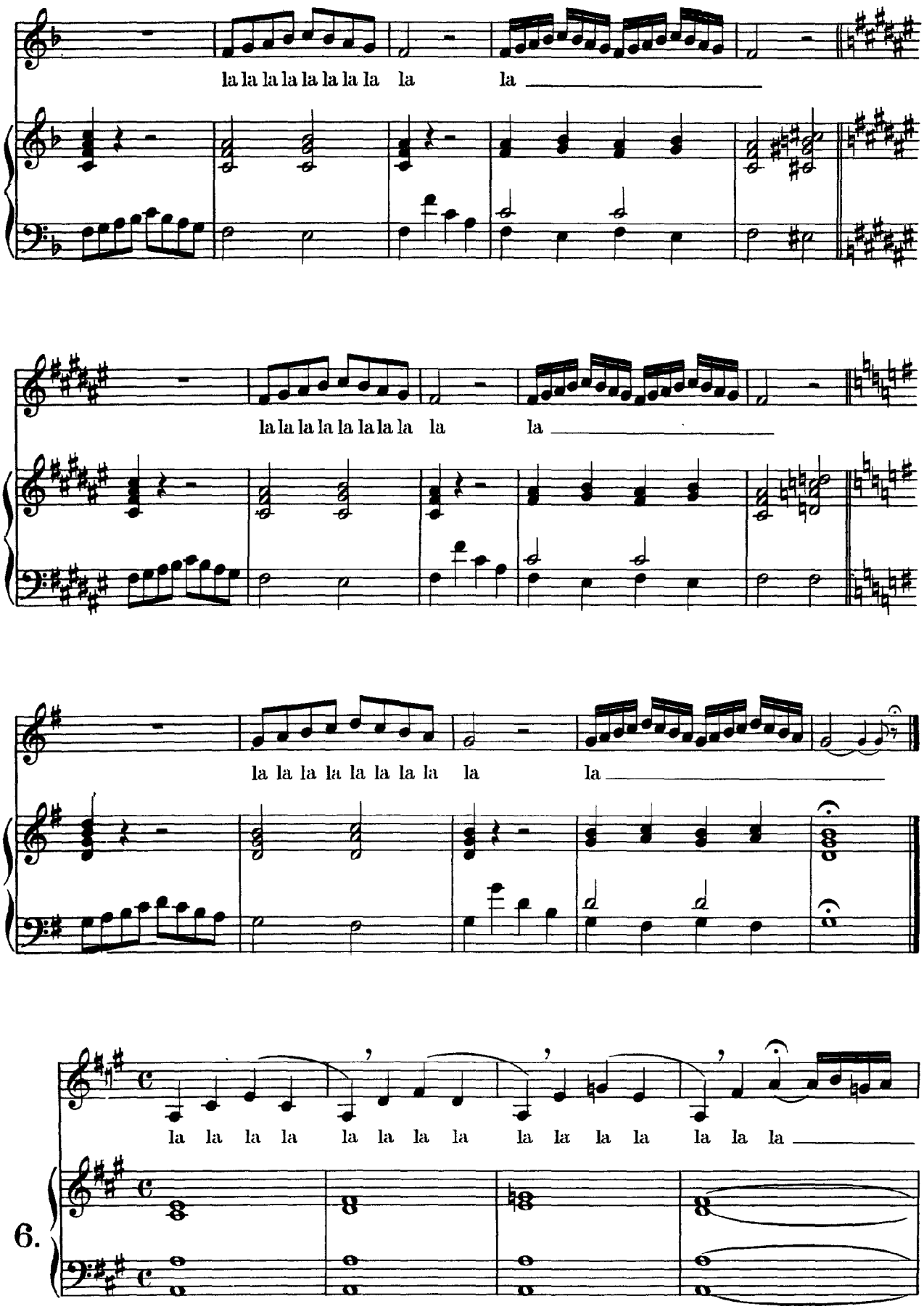
la la la la la la la la la la
la la la la la la la la la la
la la la la la la la la la la
6.
la la la la la la la la la la la la la la la

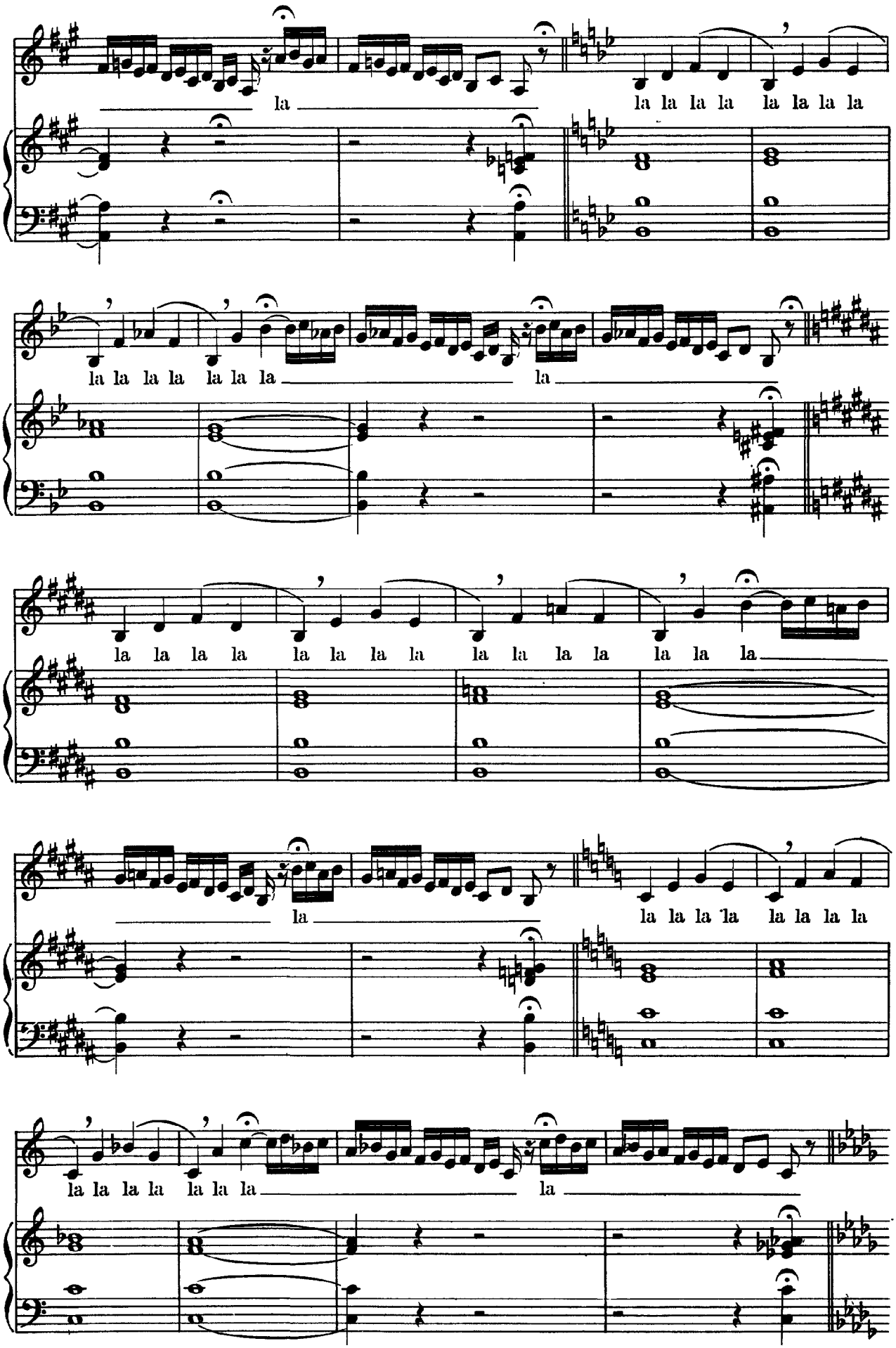
la
la la la la la la la la
la la la la la la la
la
la la la la la la la la la la la la la la la
la
la la la la la la la la
la la la la la la la
la
la la la la la la la la
la la la la la la la
la

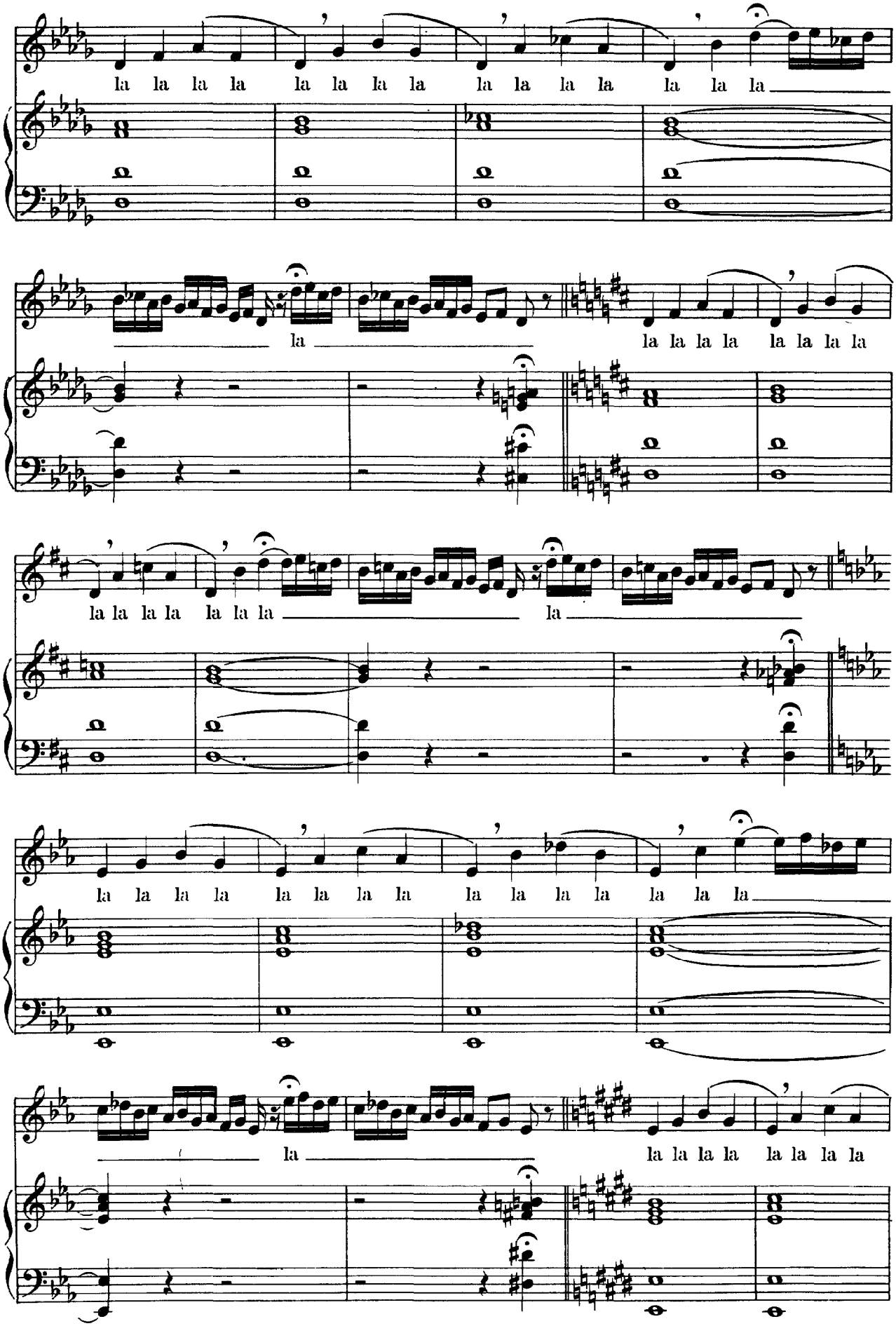
la la la la la la la la la la la la la la la la
la la la la la la la la
la la la la la la la la la la la la la la la la
la la la la la la la la
la la la la la la la la la la la la la la la la
la la la la la la la la

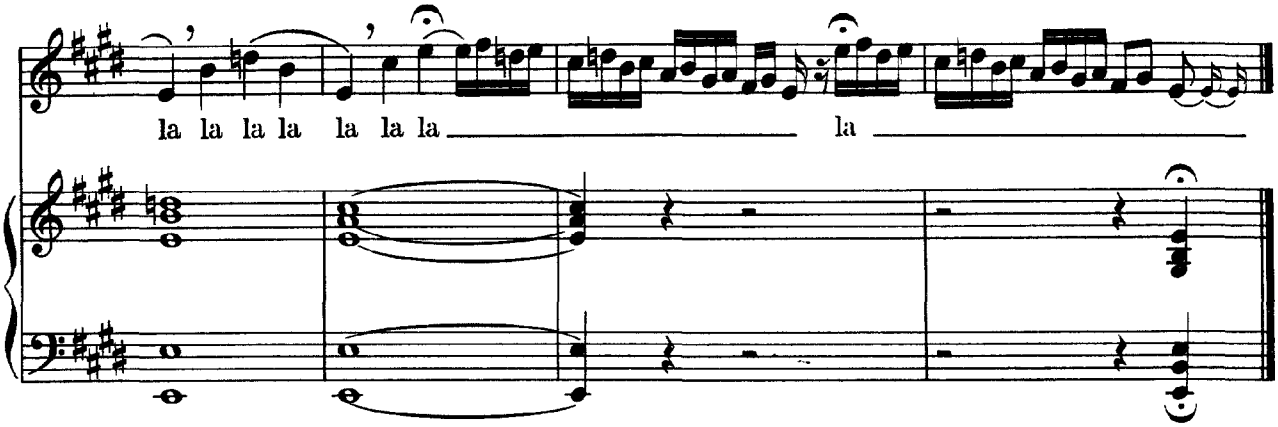

For developing and equalizing the voice.

7.

Moderato.

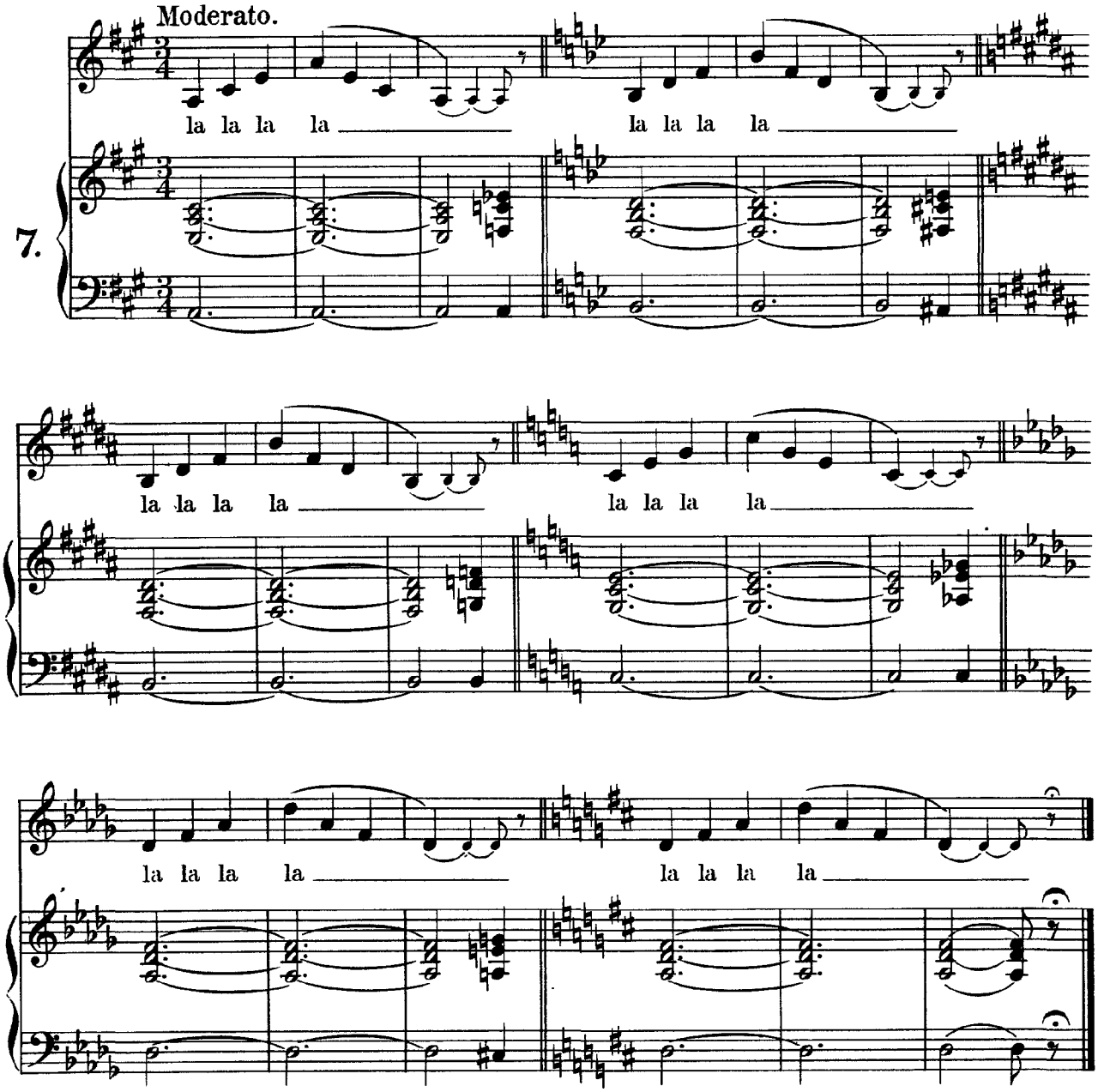

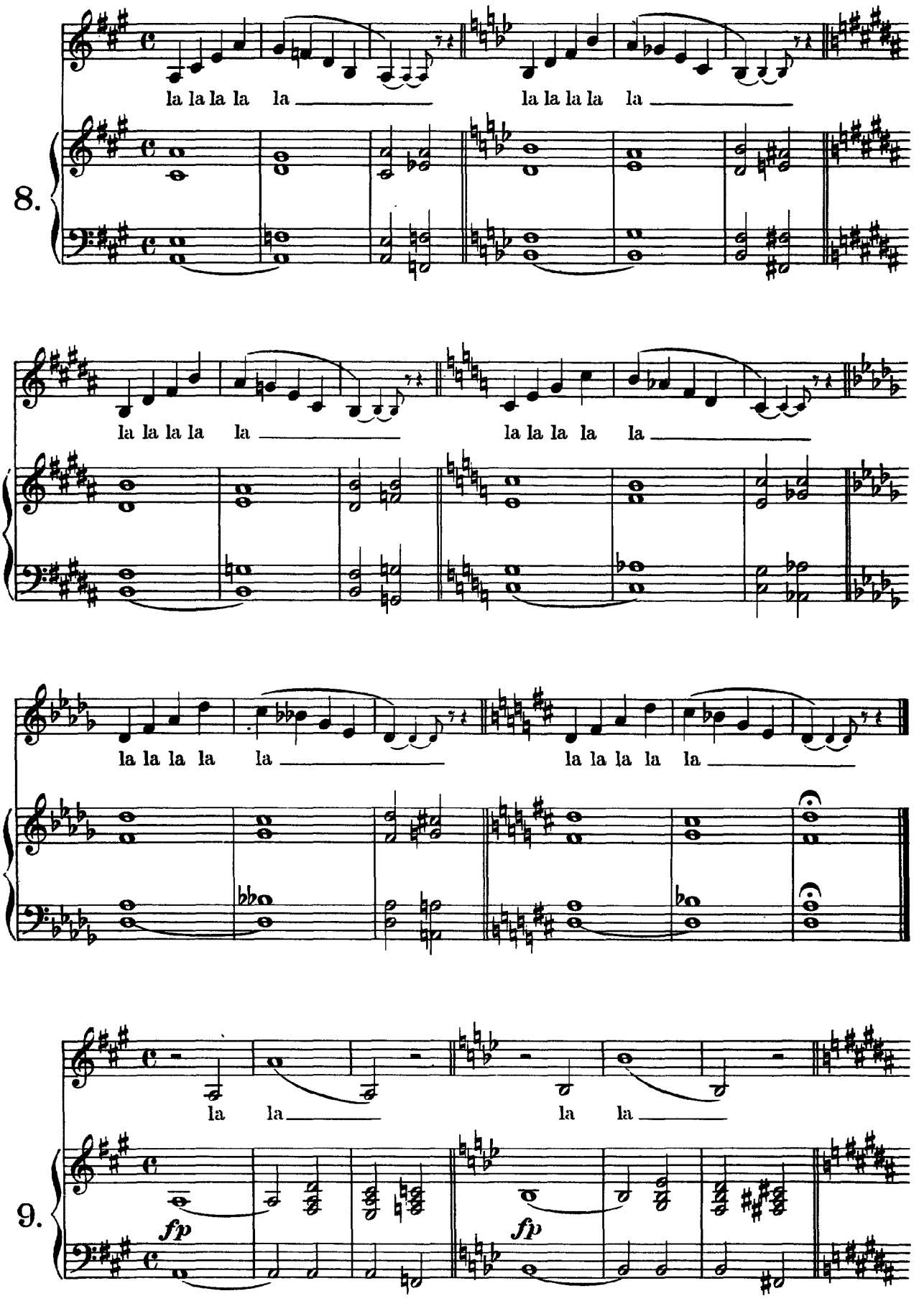
8.
la la la la la
la la la la la
la la la la la
la la la la la
la la la la la
la la la la la
9.
la la
la la
fp
fp

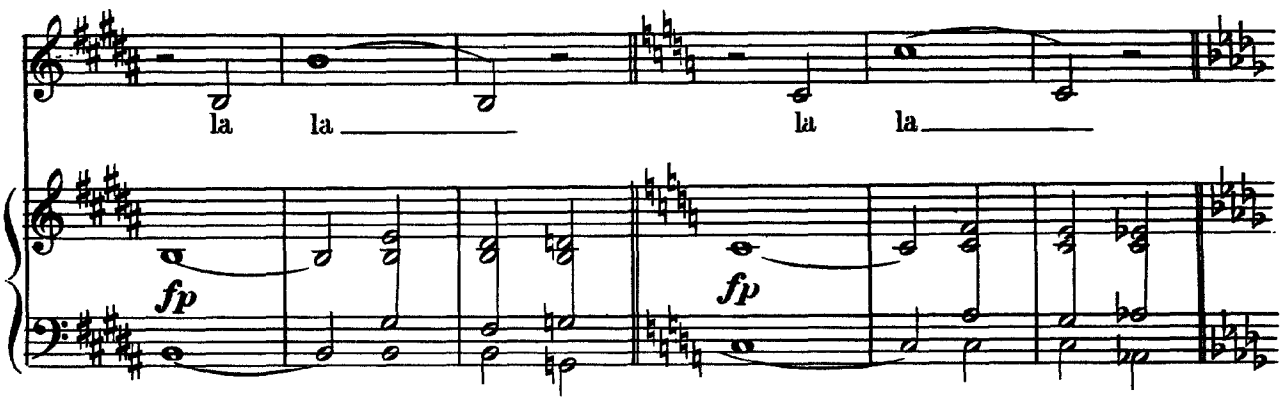
la la la la
fp fp

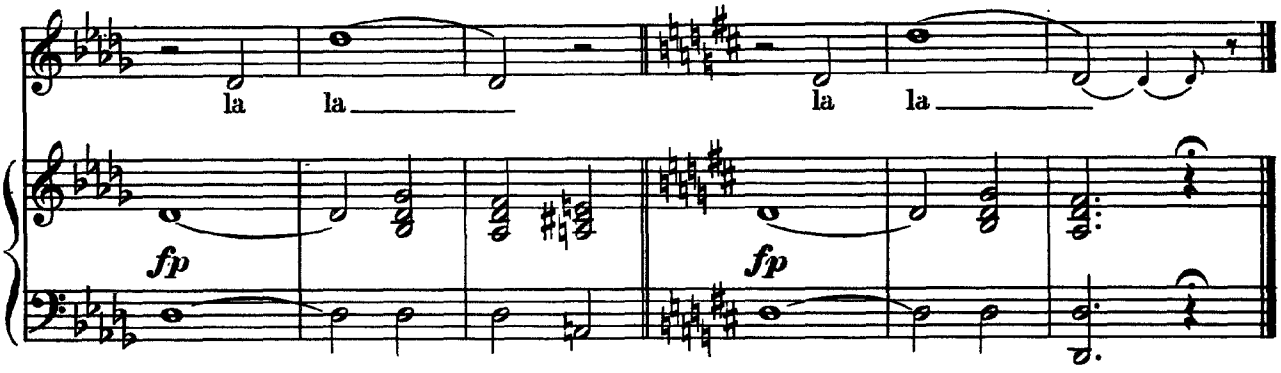
la la la la
fp fp

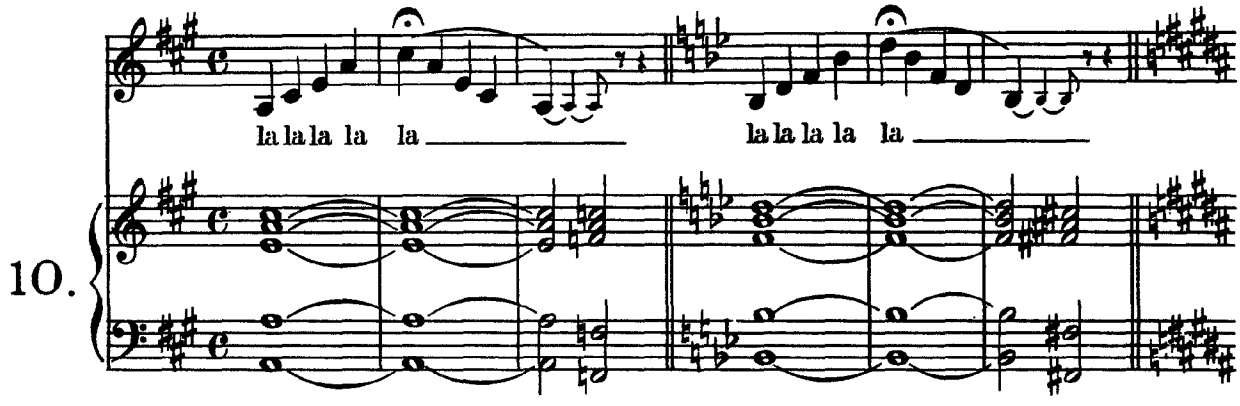
10.
la la la la la la la la la la

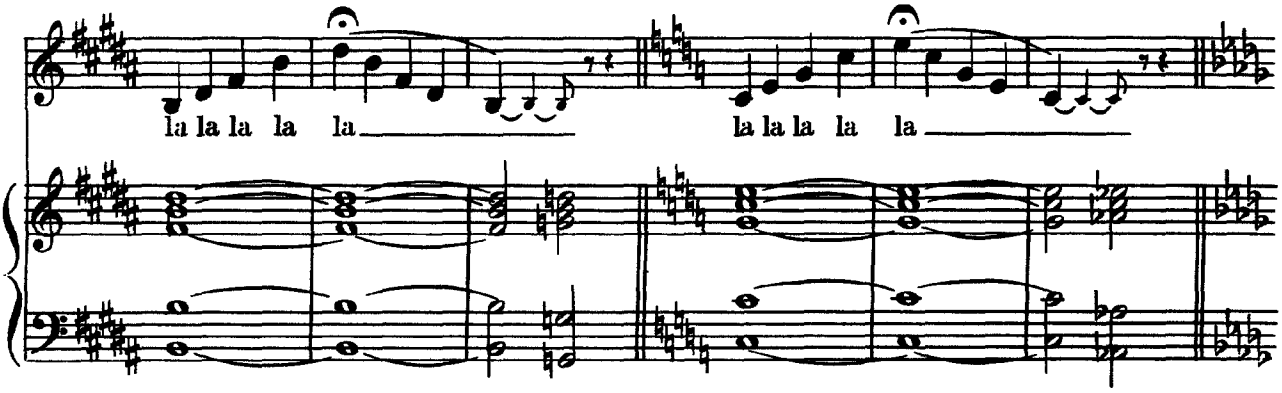
la la la la la la la la la la

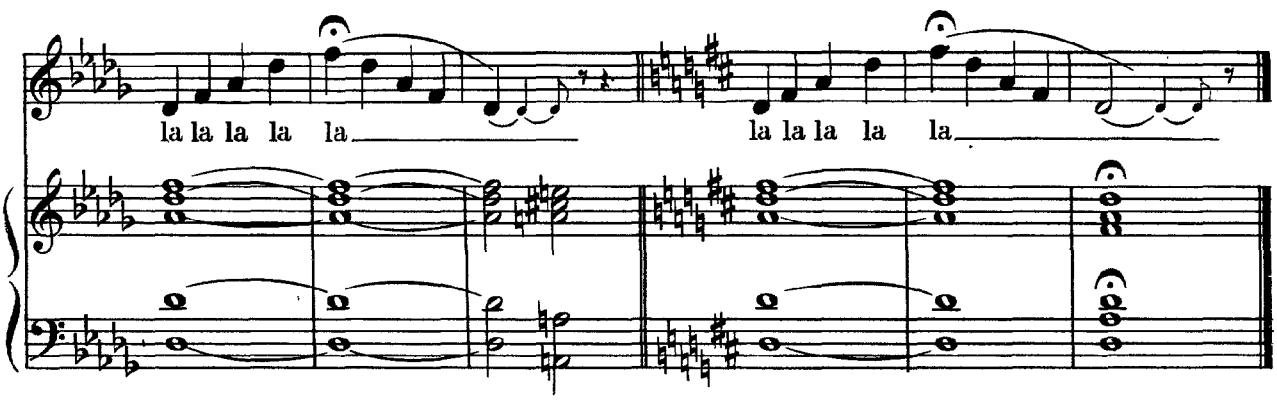
la la la la la
la la la la la

11.

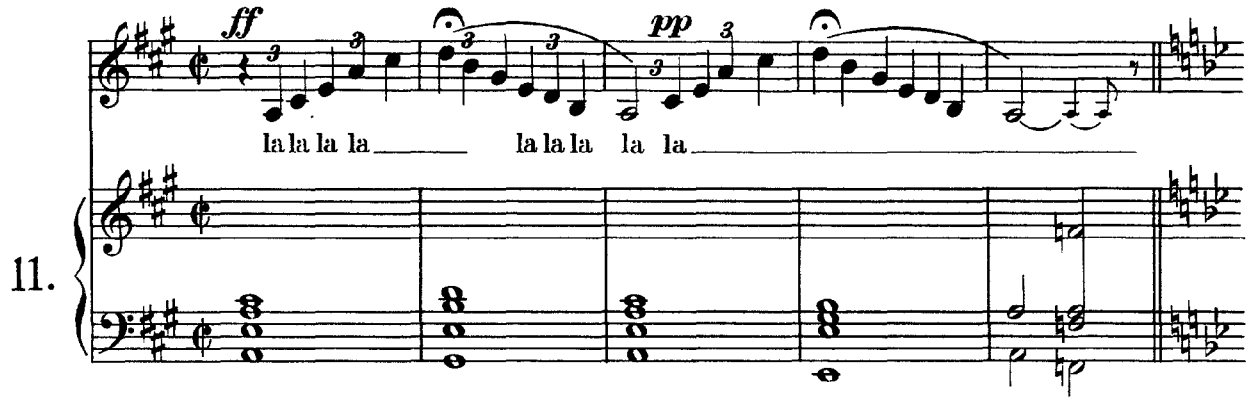
ff
pp
la la la la
la la la la la

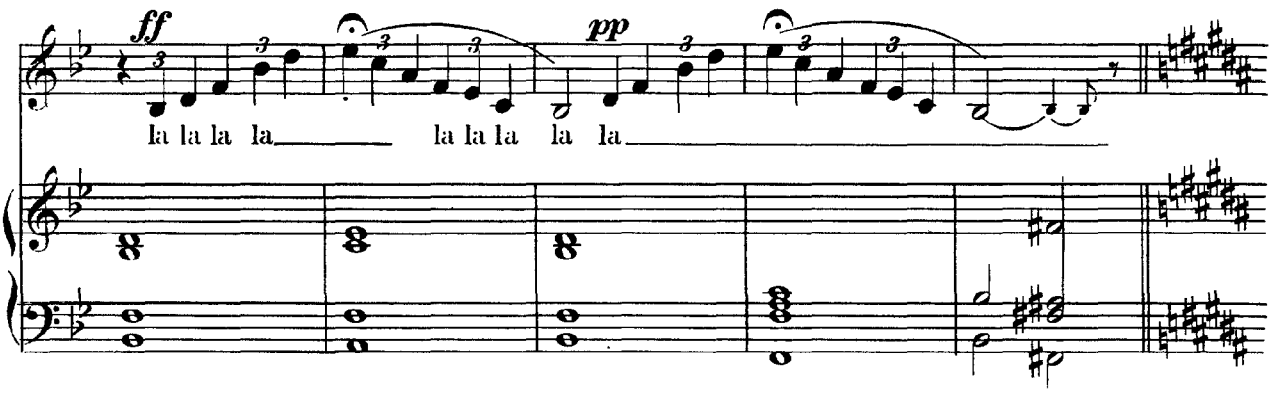
ff
pp
la la la la
la la la la la

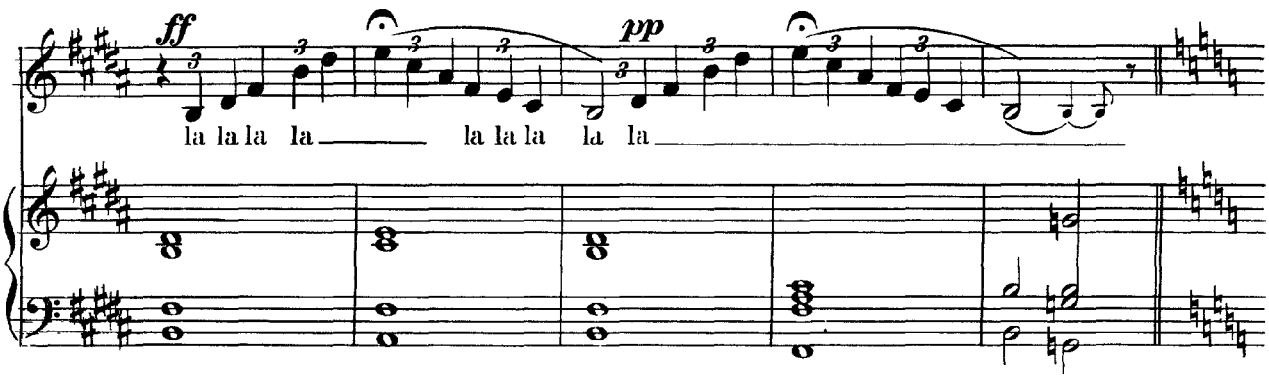
ff
pp
la la la la
la la la la la

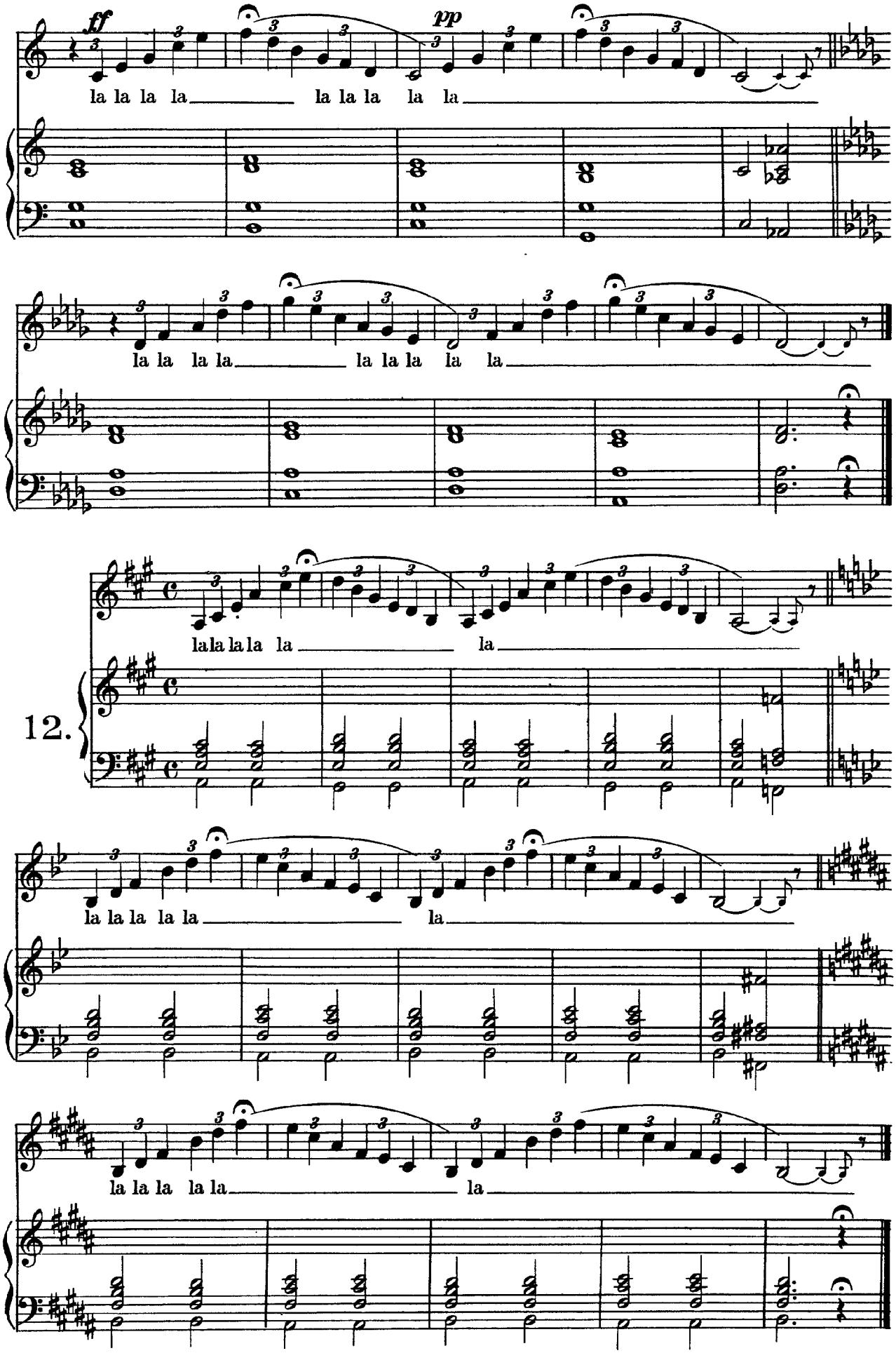
ff
la la la la la la la la la la
pp
la la la la la la la la la la
12.
lalalala la la la
la la la la la la
la la la la la la

For Agility.

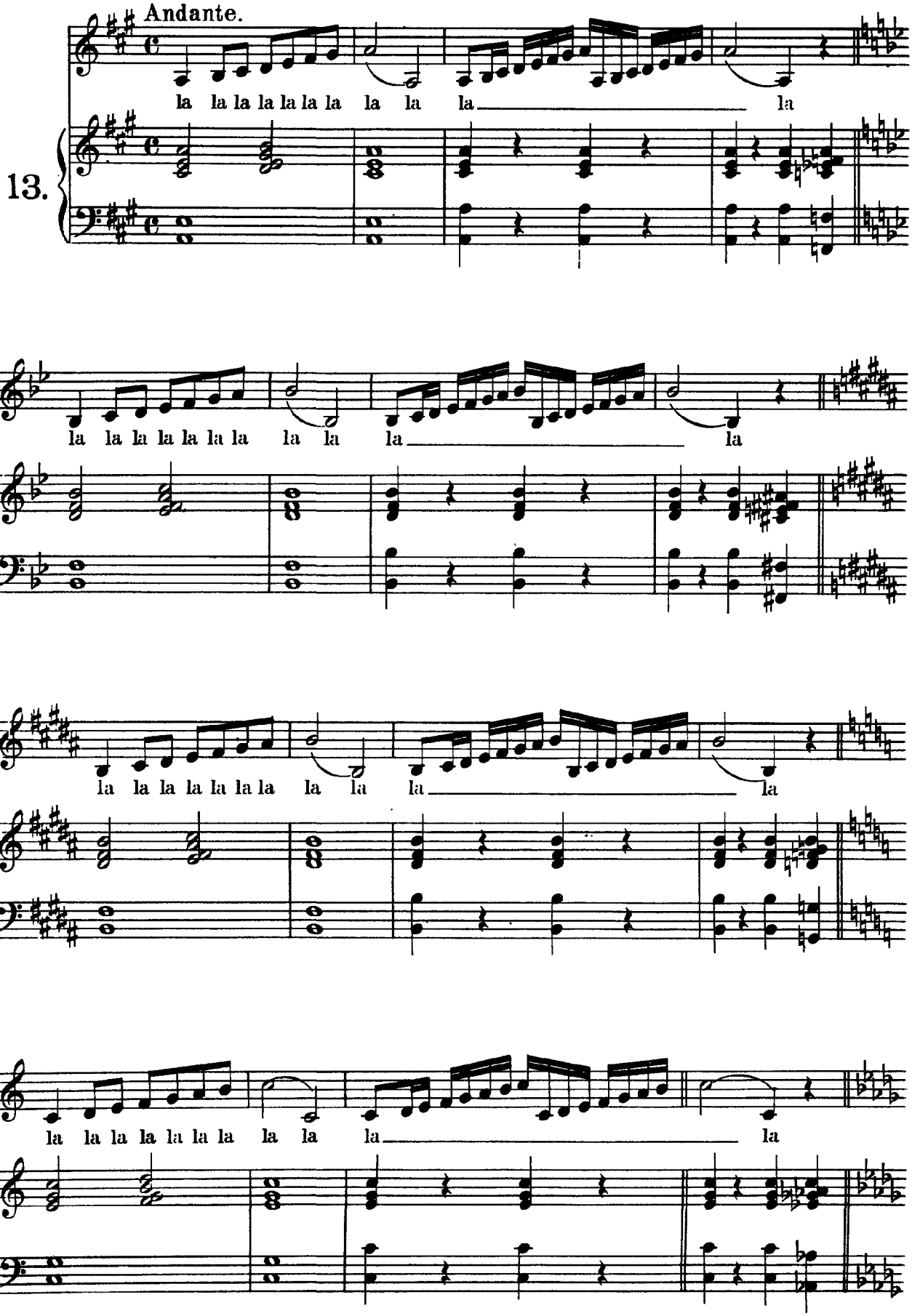
Andante.
13.
la la la la la la la la la la
la la la la la la la la la la
la la la la la la la la la la
la la la la la la la la la la

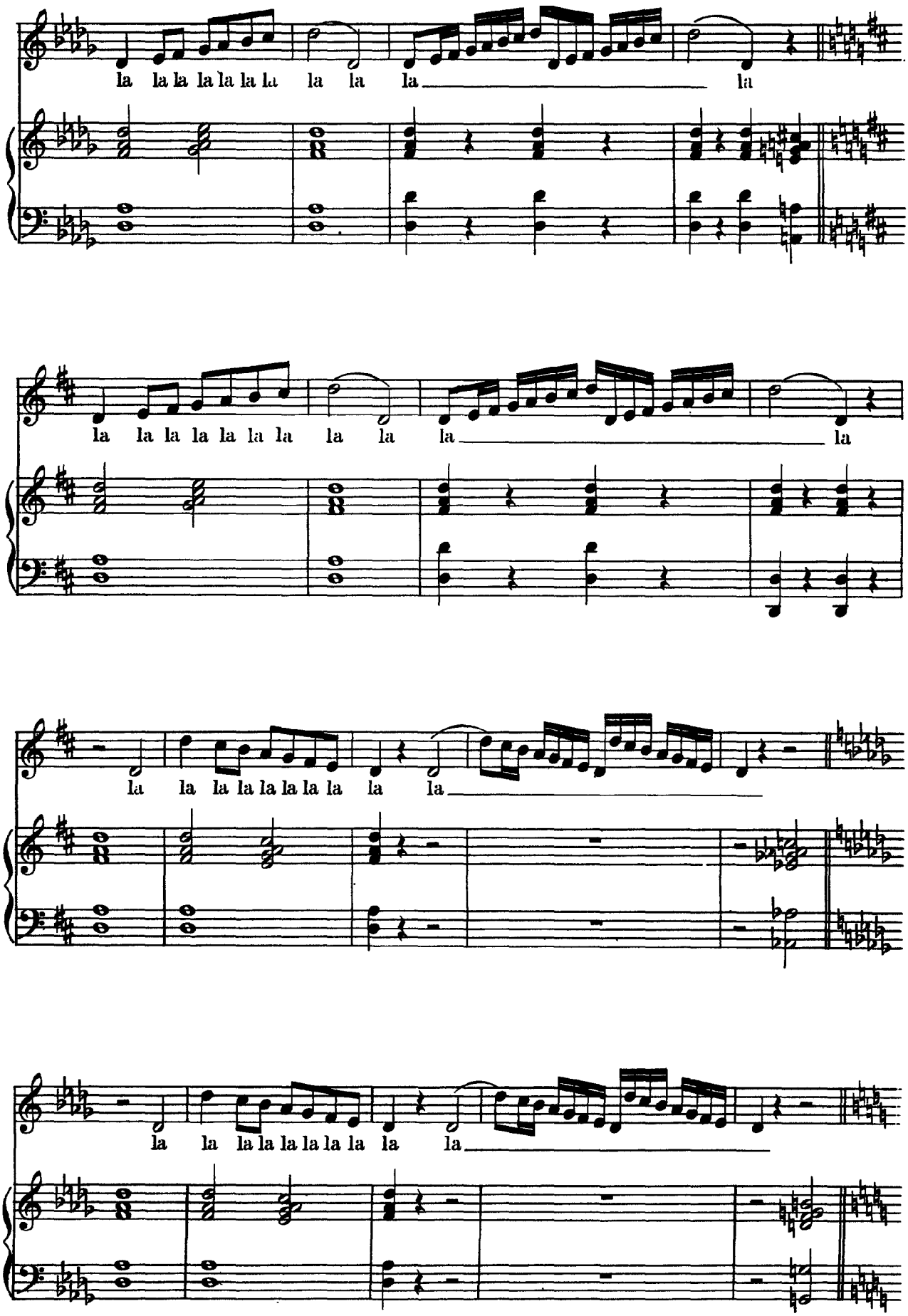
la la la la la la la la la la
la la la la la la la la la la
la la la la la la la la la la
la la la la la la la la la la

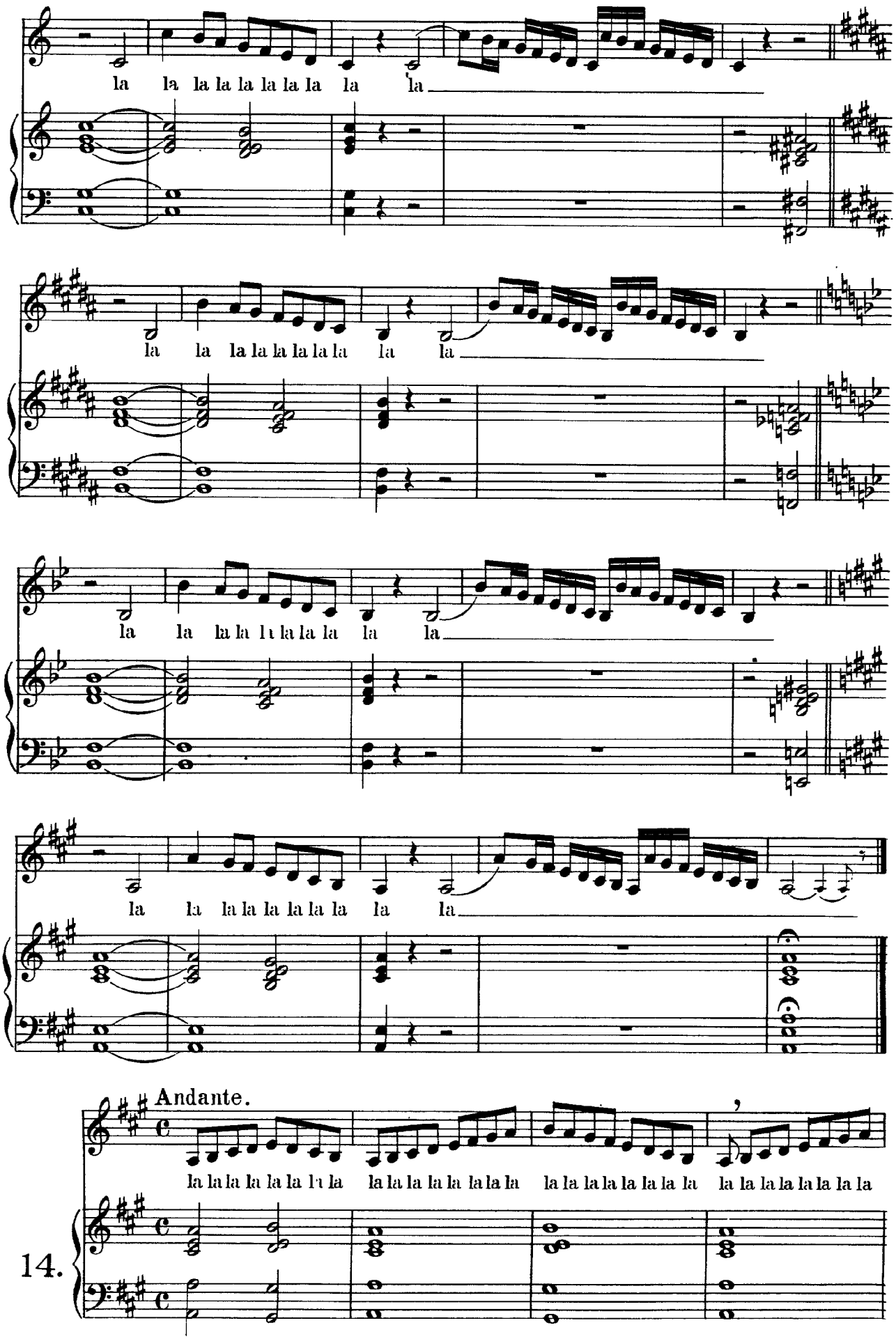
la la la la la la la la la
la la la la la la la la la
la la la la la la la la la
la la la la la la la la la
Andante.
la la la la la la la la la la la la la la la la la la la la la la la la la la la la
14.

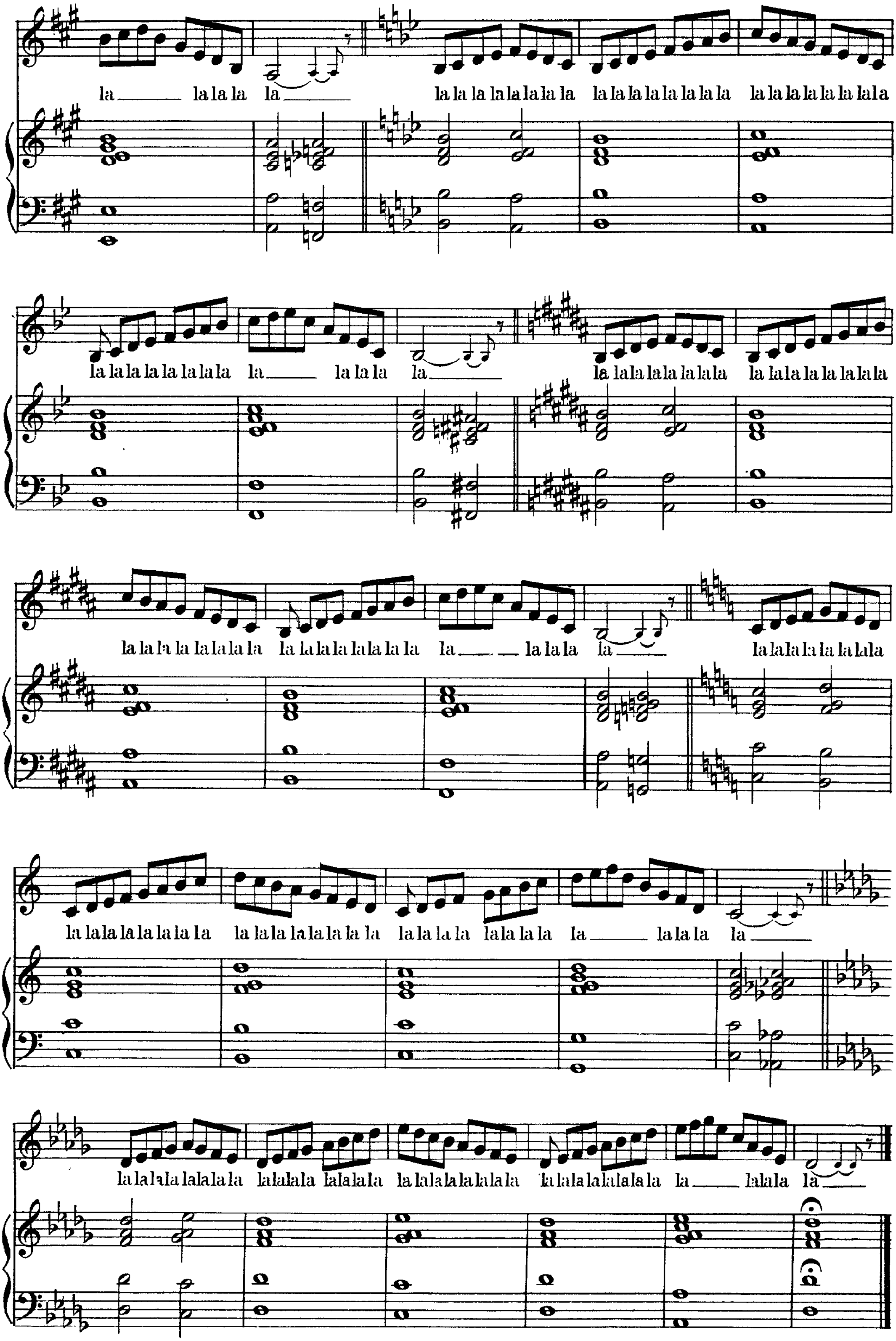
la lalala la la lalalalala lalalalala lalalalalala lalala lalala la
la lalalalalalala la lala la la la lalalalalala lalalalalalalala
la la la la lalalala la lalalalalalala la lala la la la lalalalalalala
la lalala la la la la la la lalala lalalala la la la la la la la la lalala lalala la
lalalala lalalala lalalala lalalala la lalalalalalala lalalalalalalala la lalala la

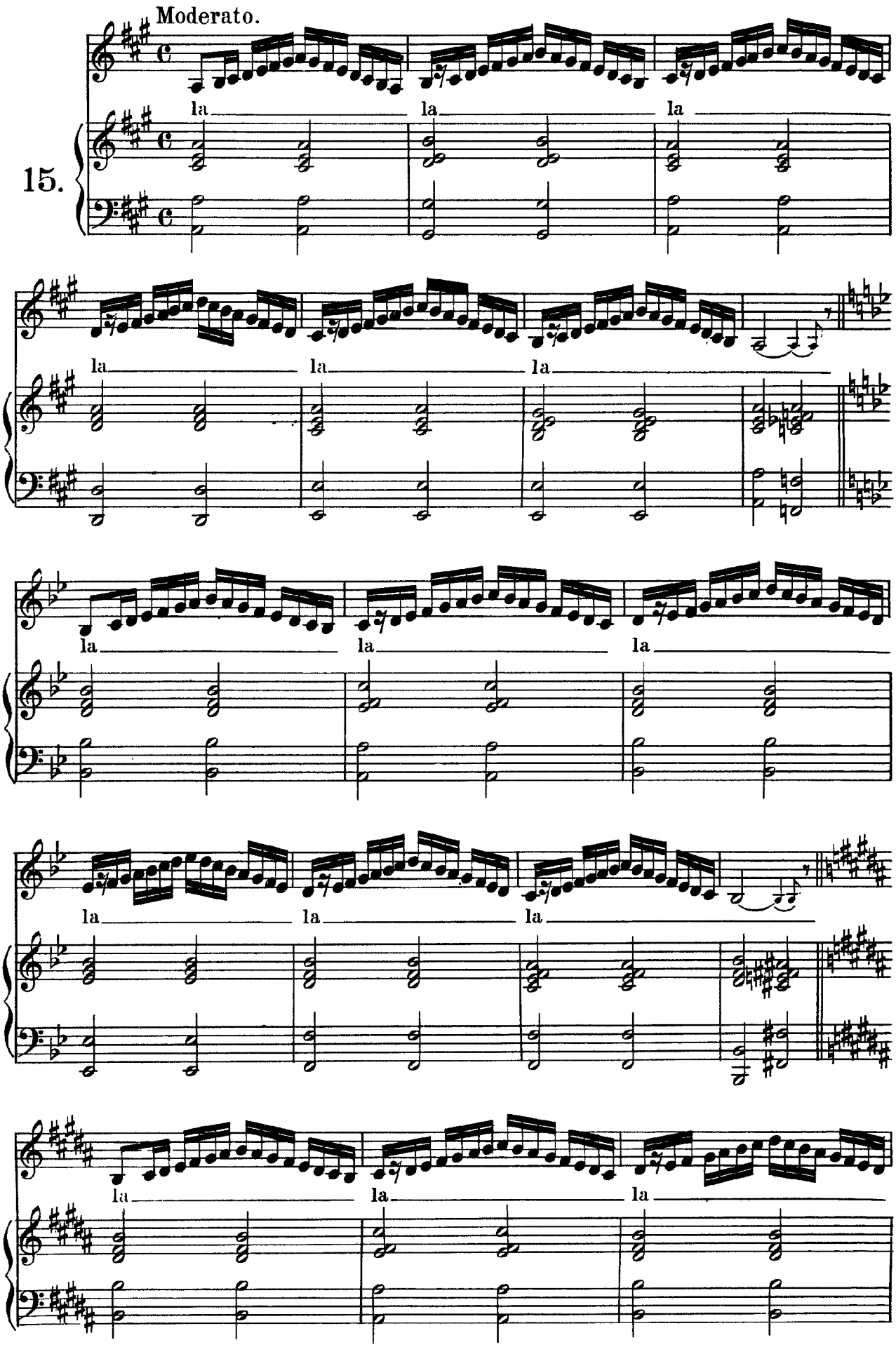
Moderato.
15.
la
la
la
la
la
la
la
la
la
la
la
la
la
la
la

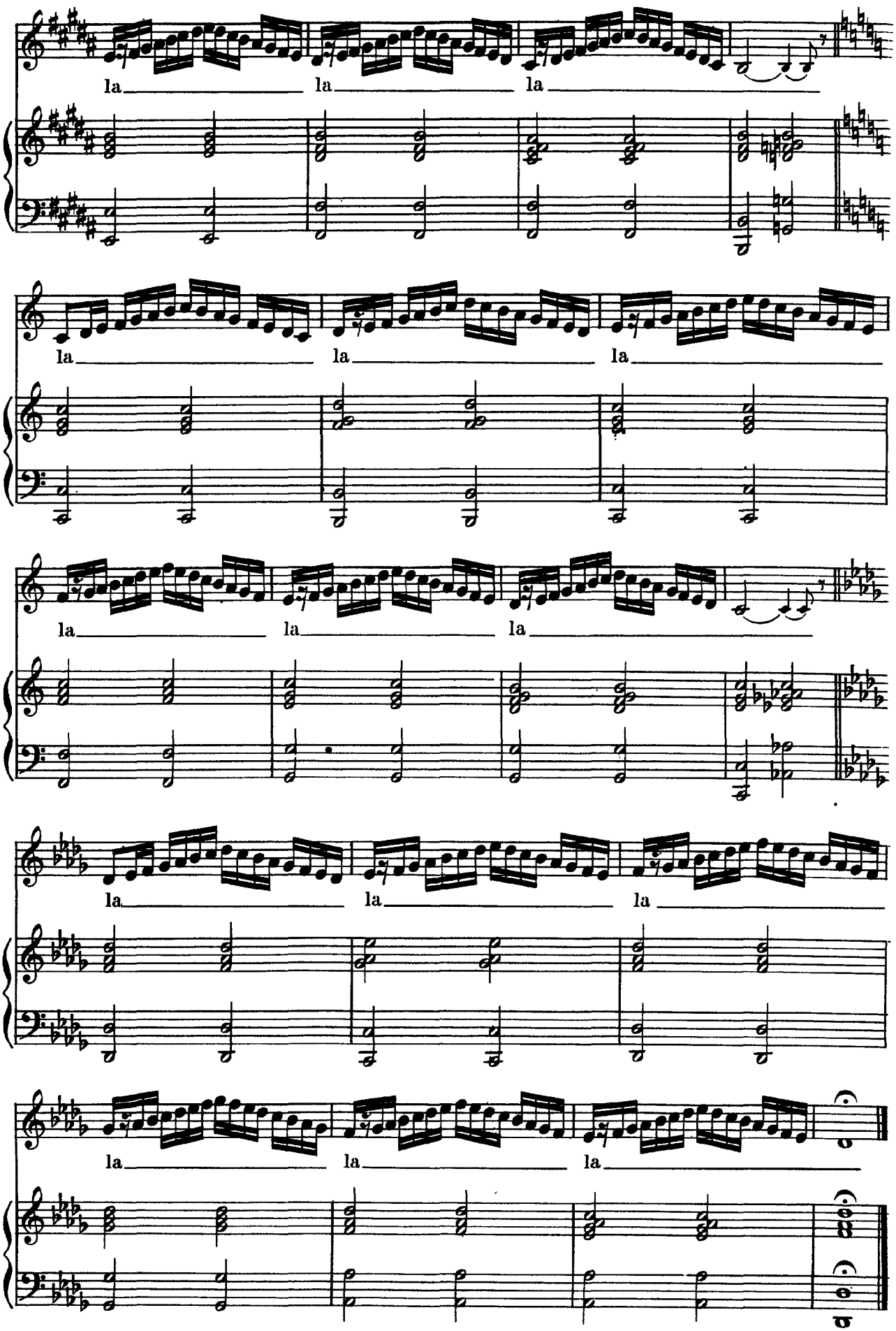
la
la
la
la
la
la
la
la
la
la
la
la

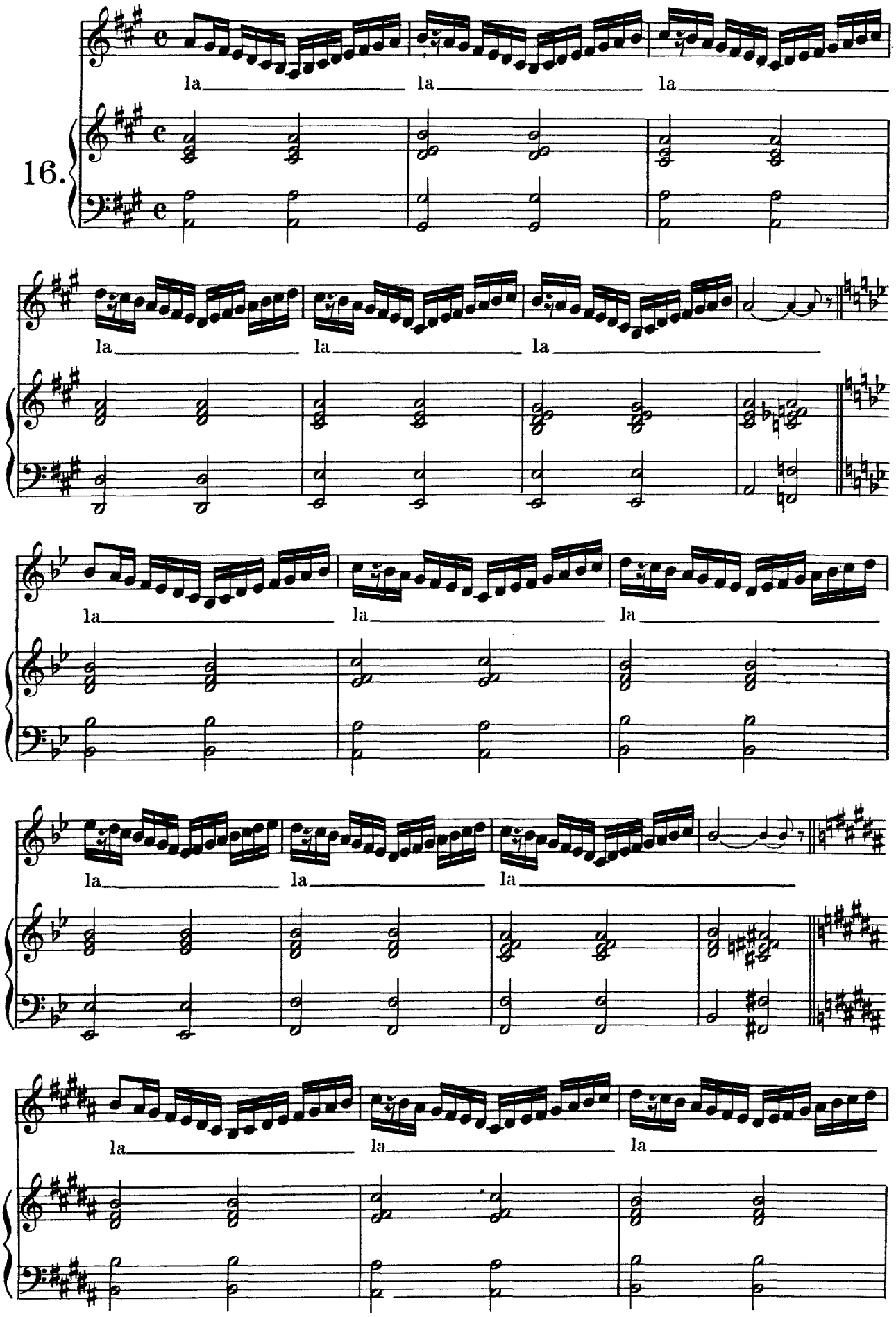
16.
la
la
la
la
la
la
la
la
la
la
la
la

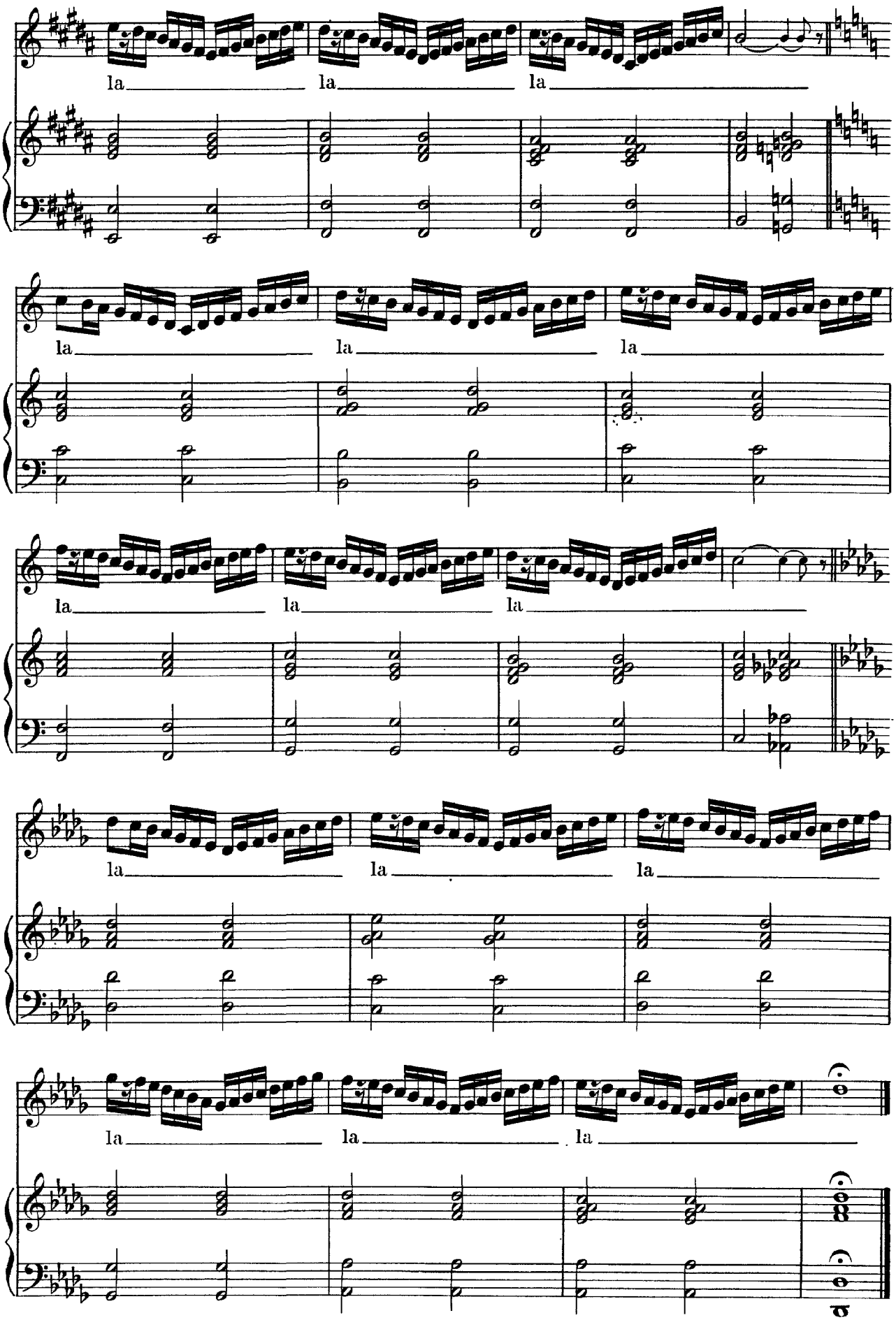
la
la
la
la
la
la
la
la
la
la
la
la
la
la
la

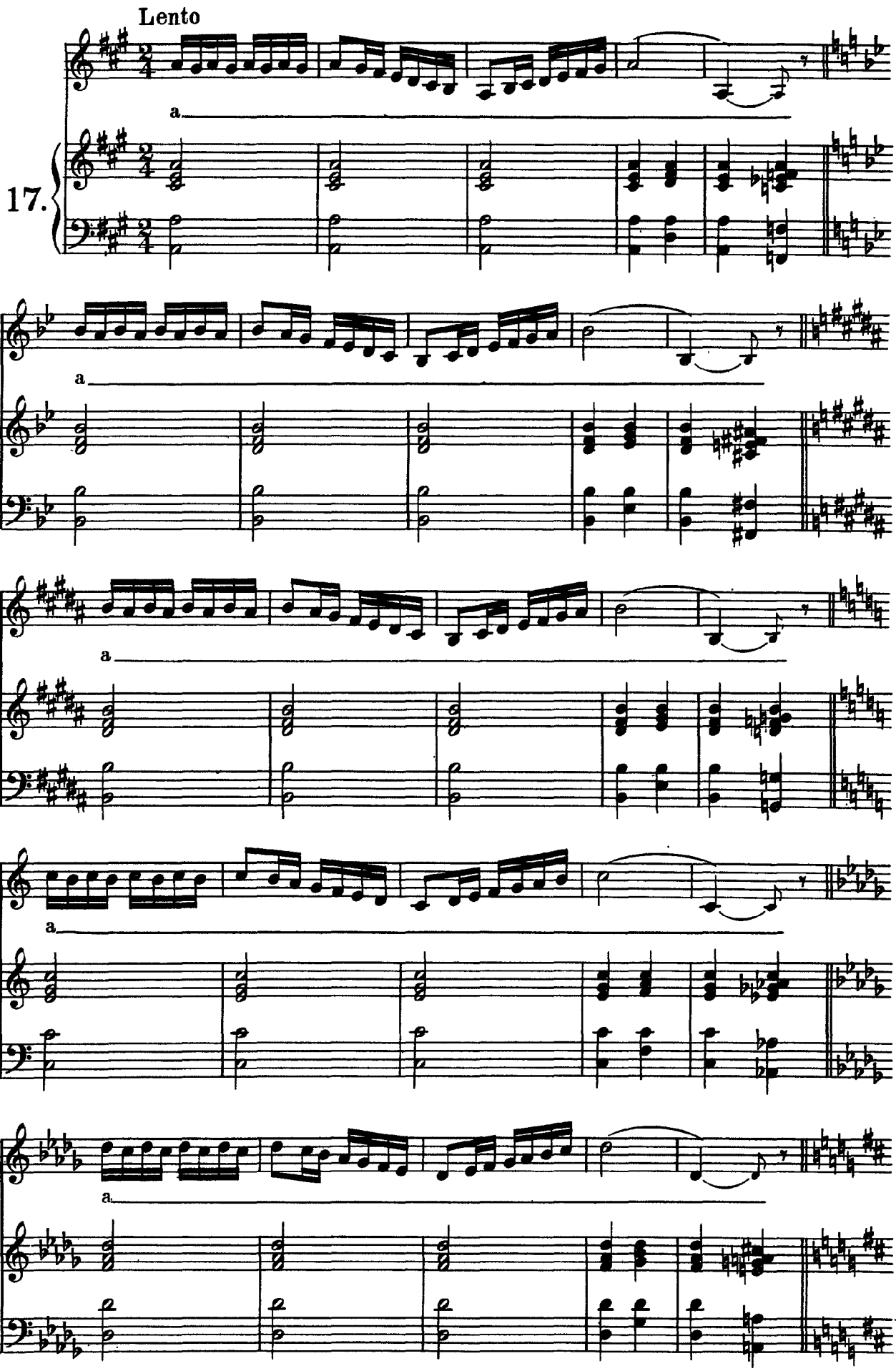
Lento
17.
a
a
a
a
a

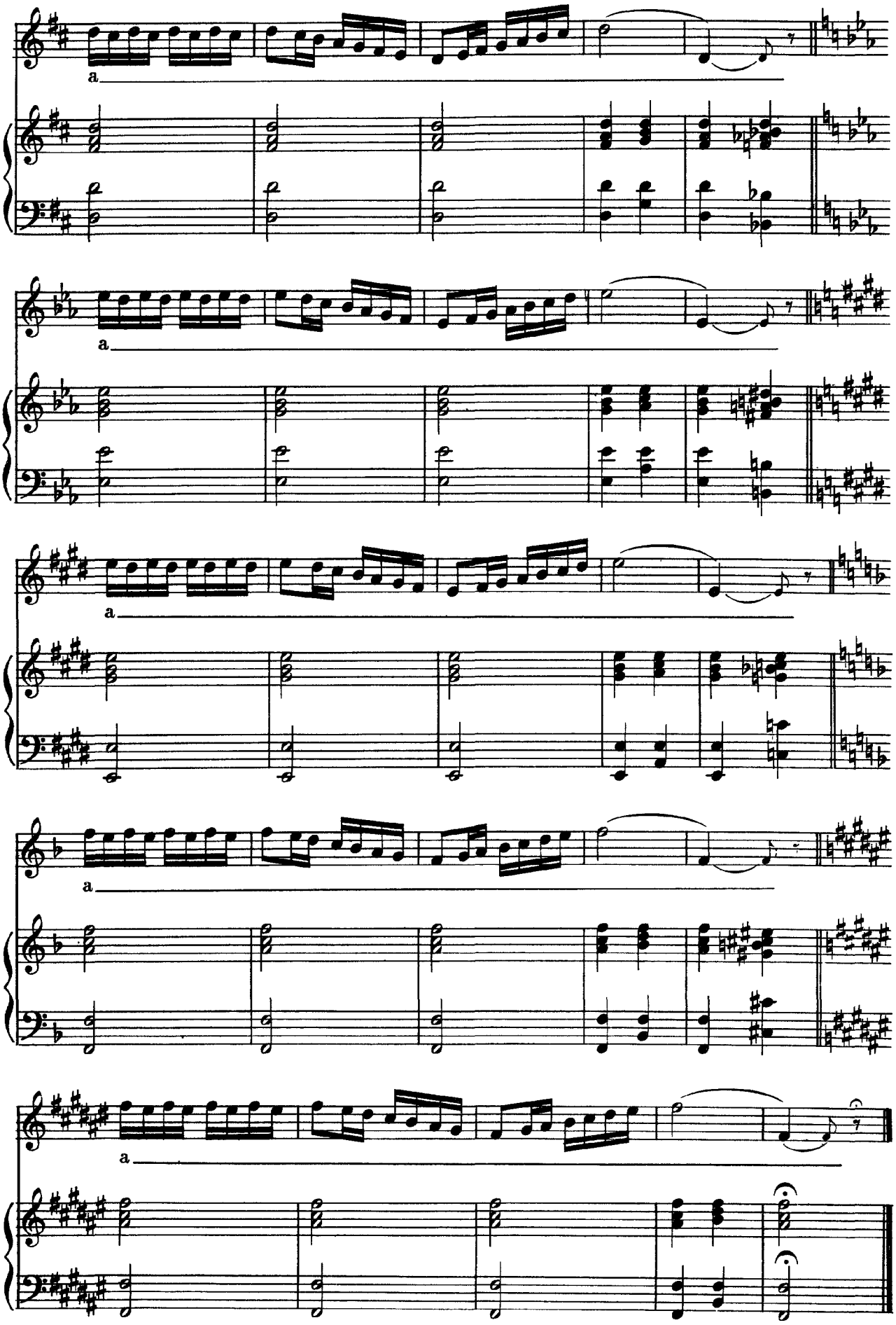
a
a
a
a
a

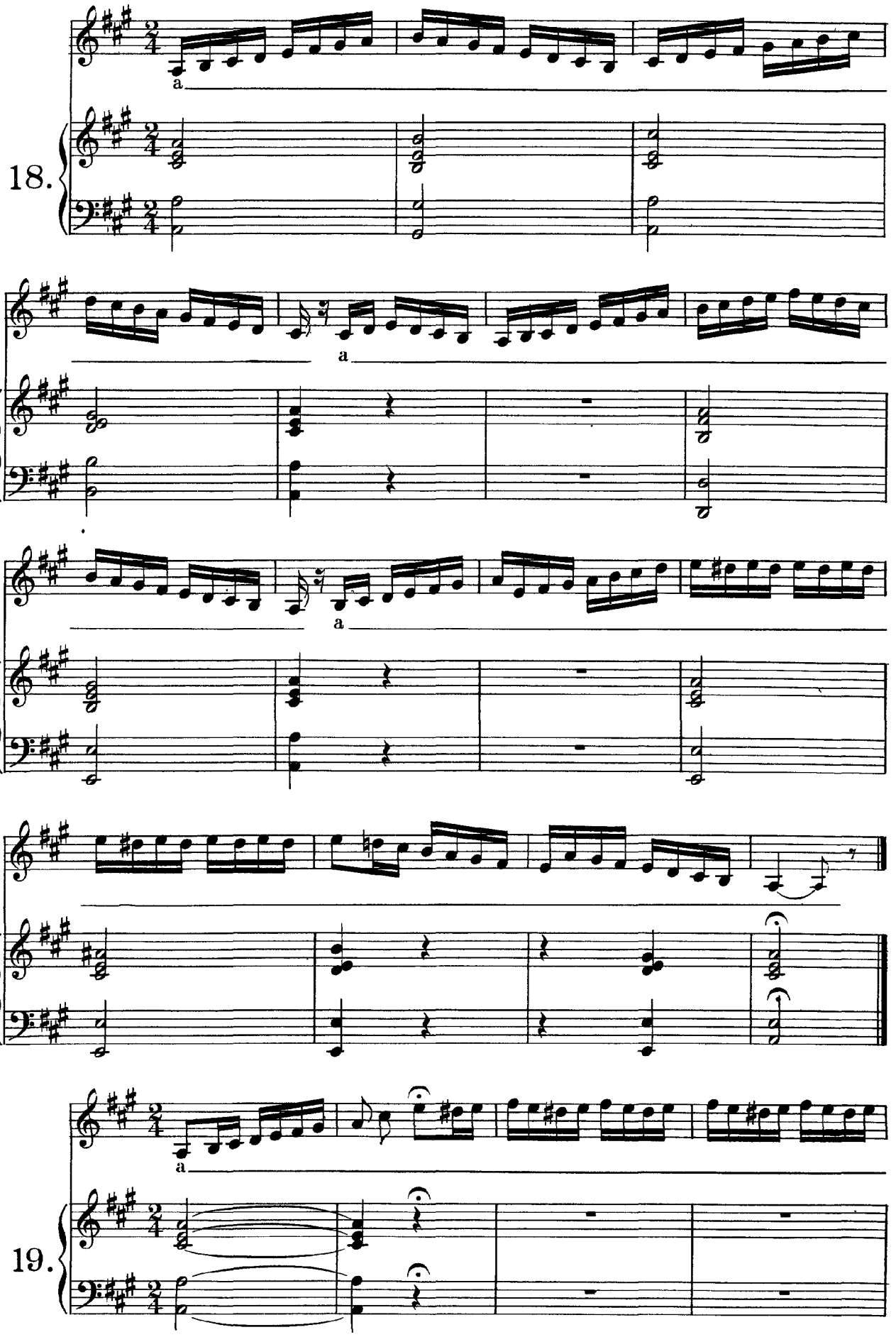
18.
a
a
a
19.
a

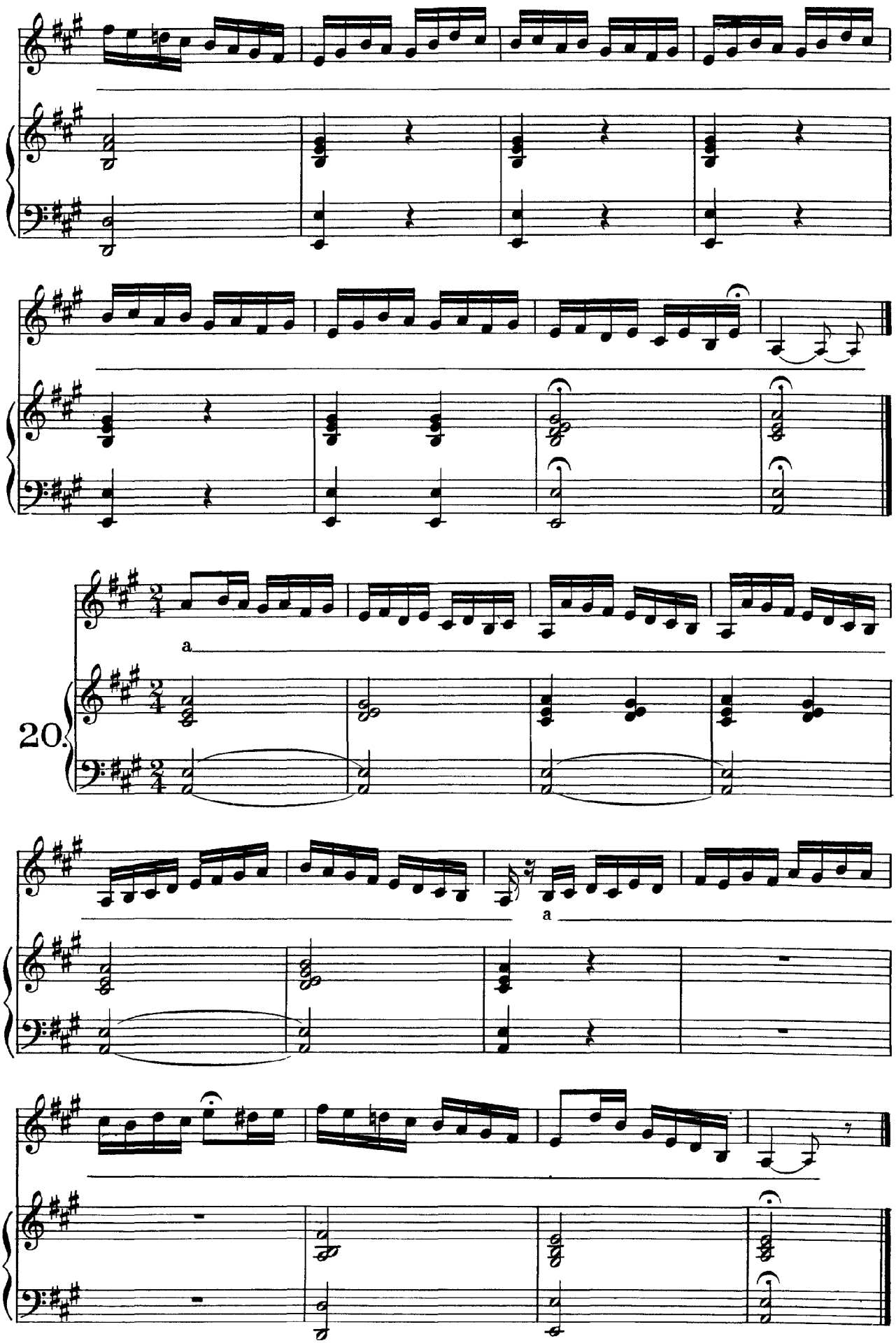
20.
a
a

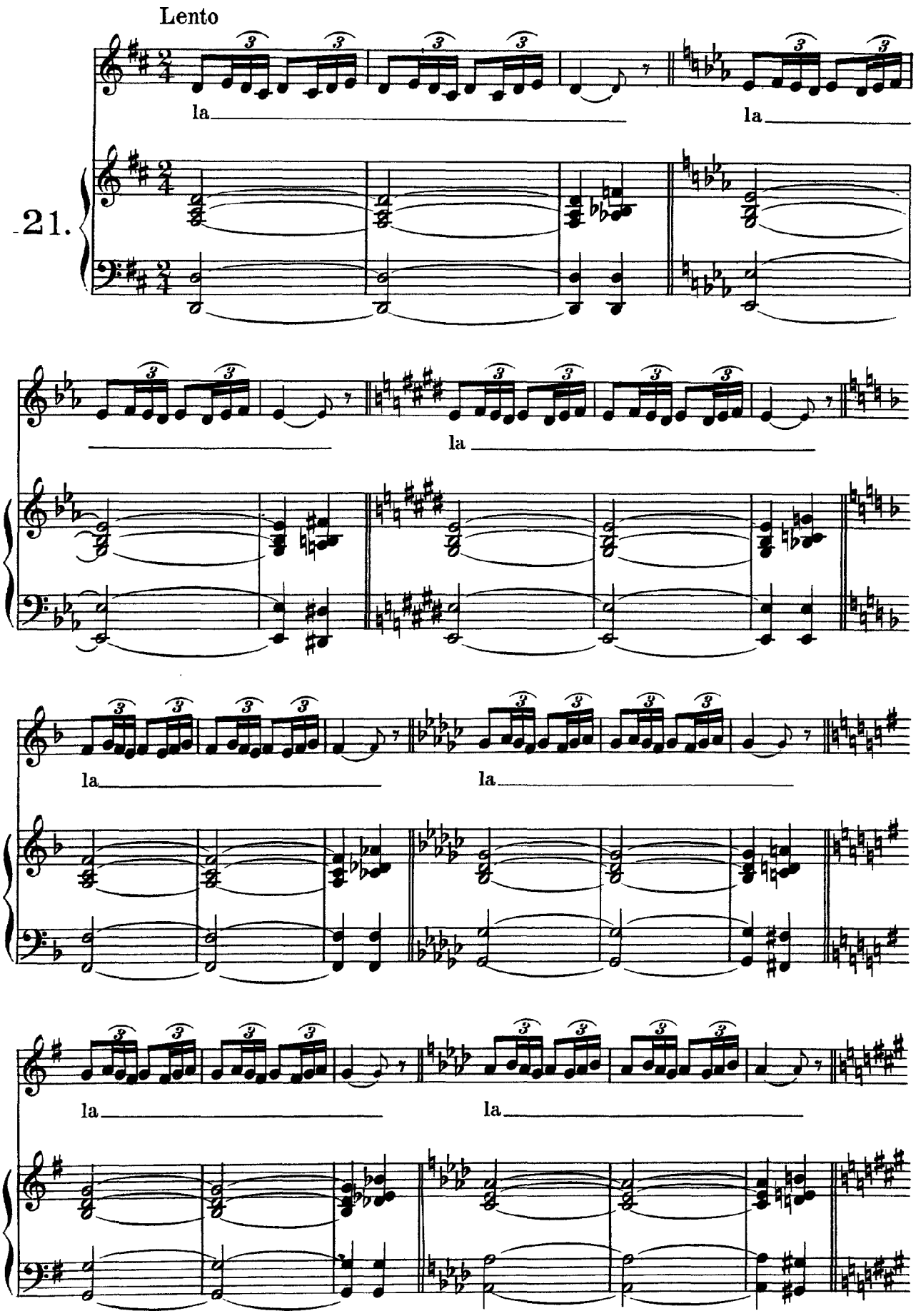
Lento
21.
la
la
la
la
la
la

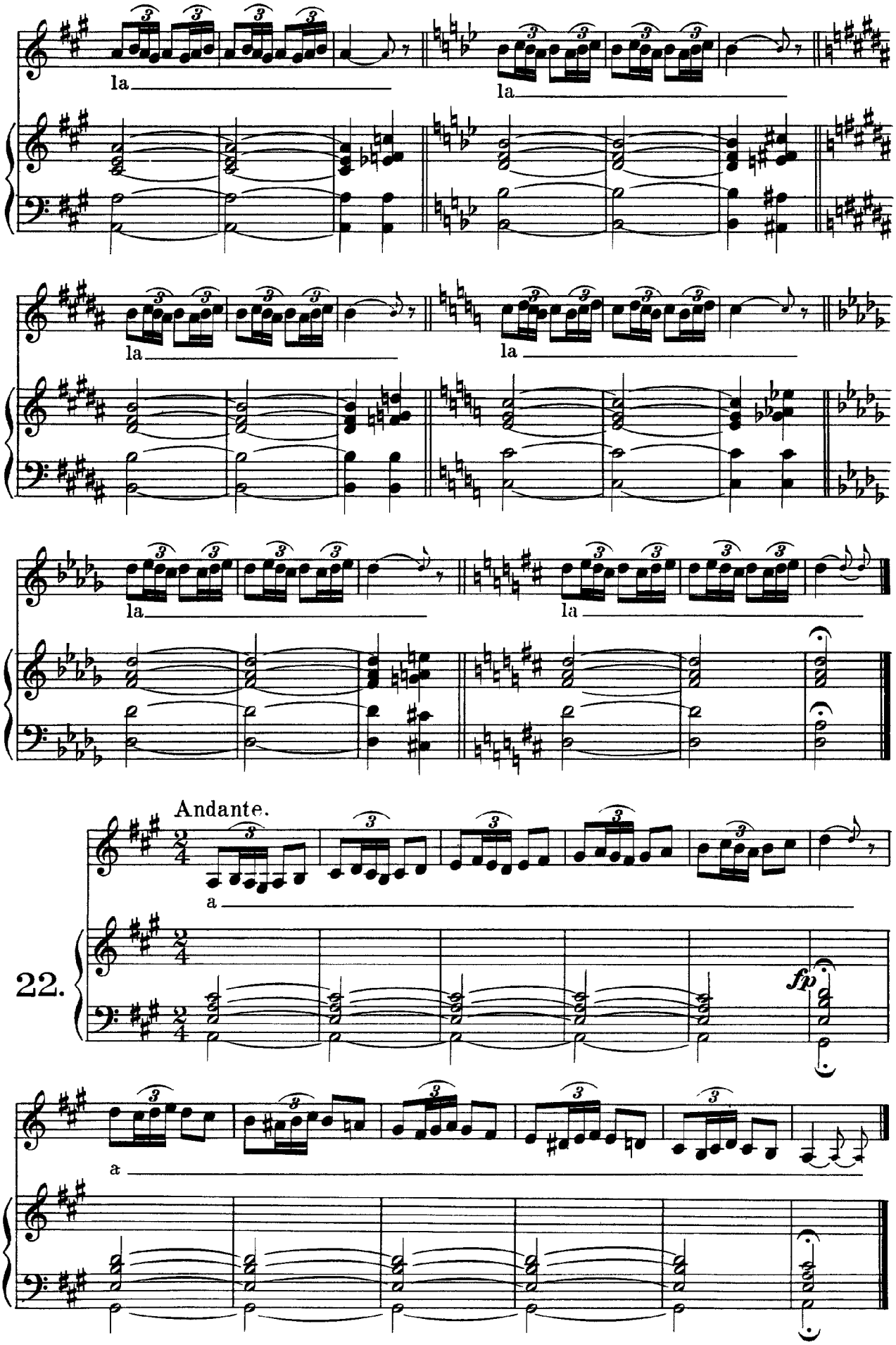
la
la
la
la
la
la
Andante.
a
22.
fp
a

Preparation for the Trill.

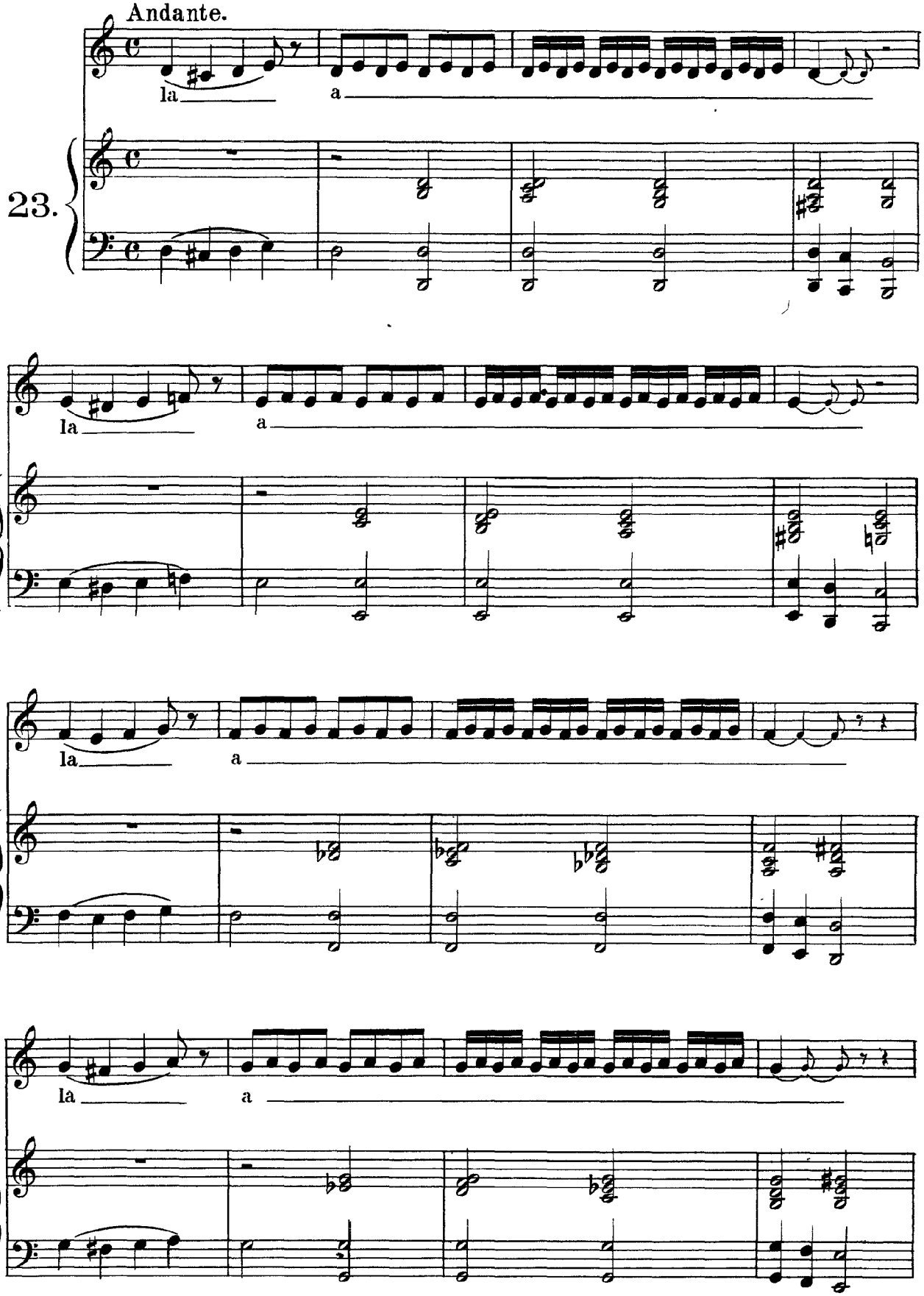

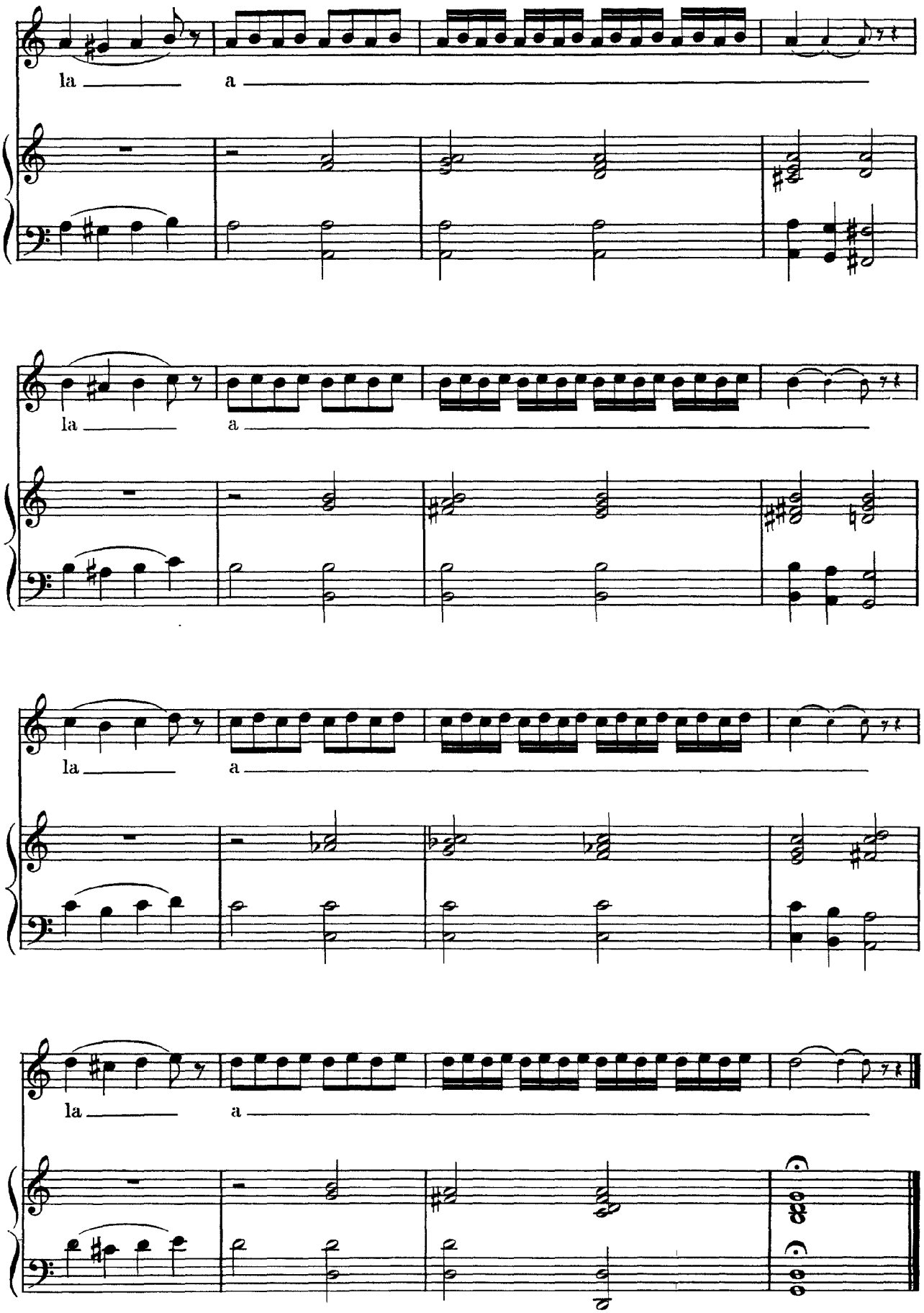
la a
la a
la a
la a

Trill without preparation (*"di slancio."*)

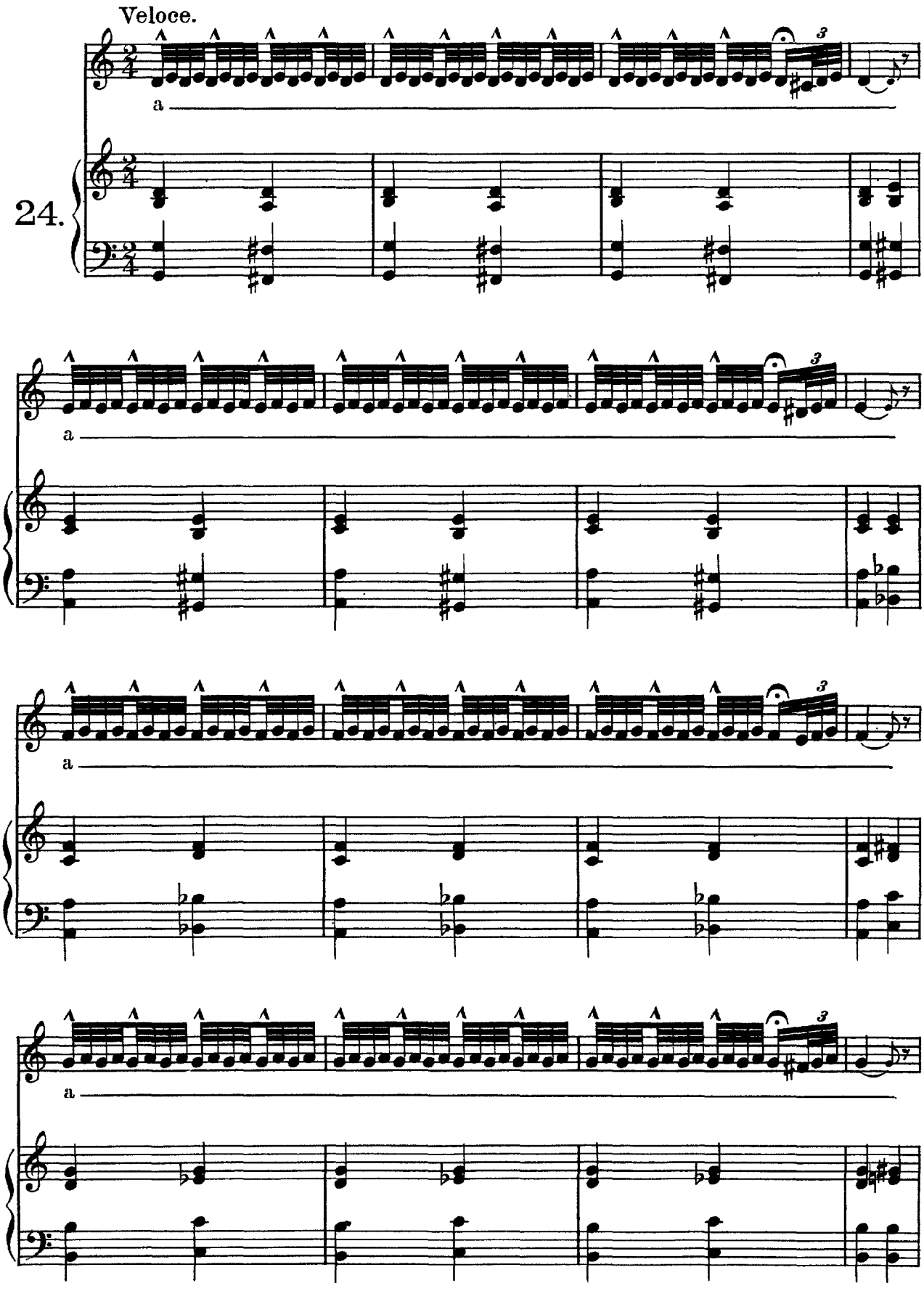

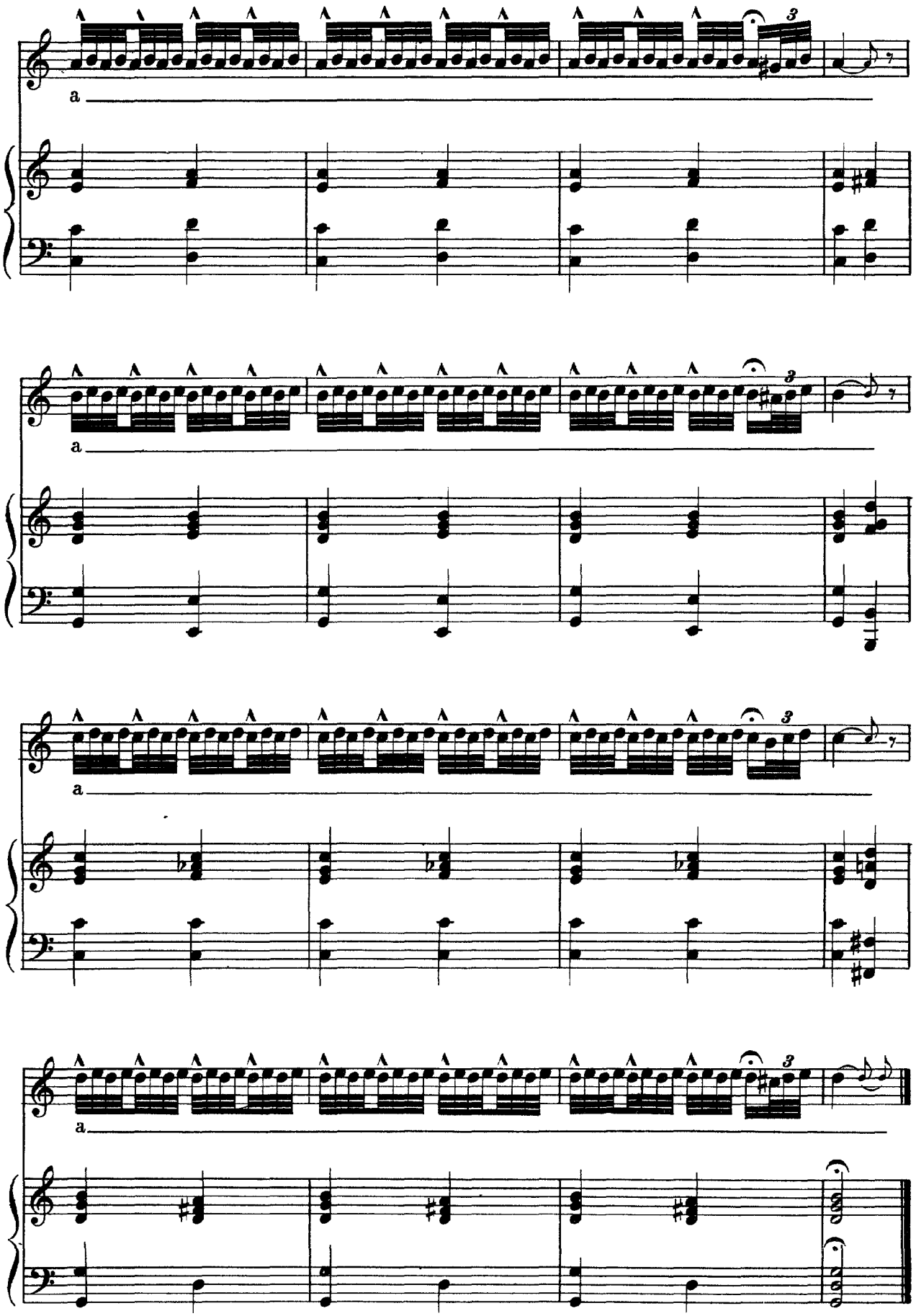
a
a
a
a

Preparation for the Chromatic Scales.

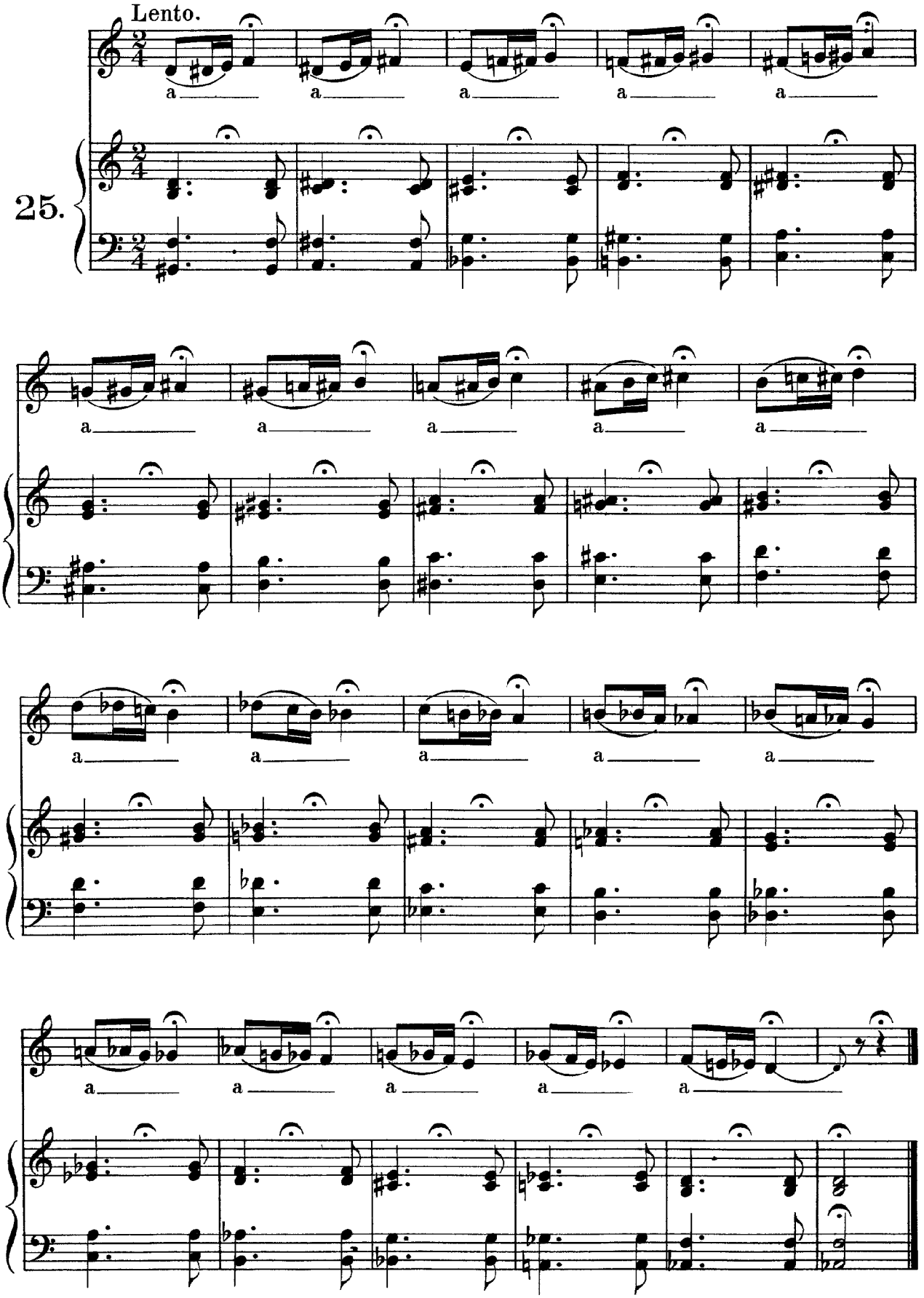

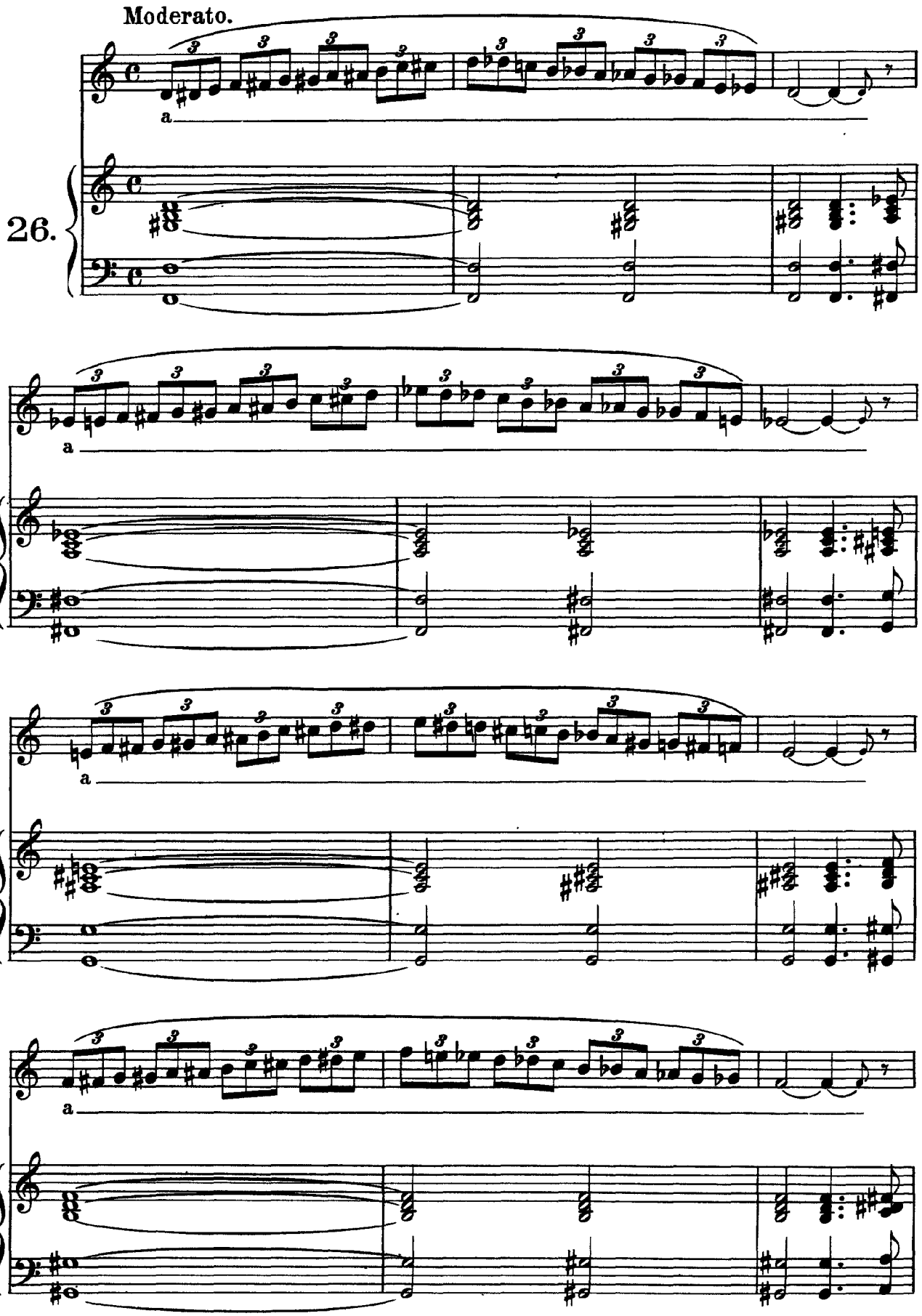
Moderato.
26.
a
a
a
a

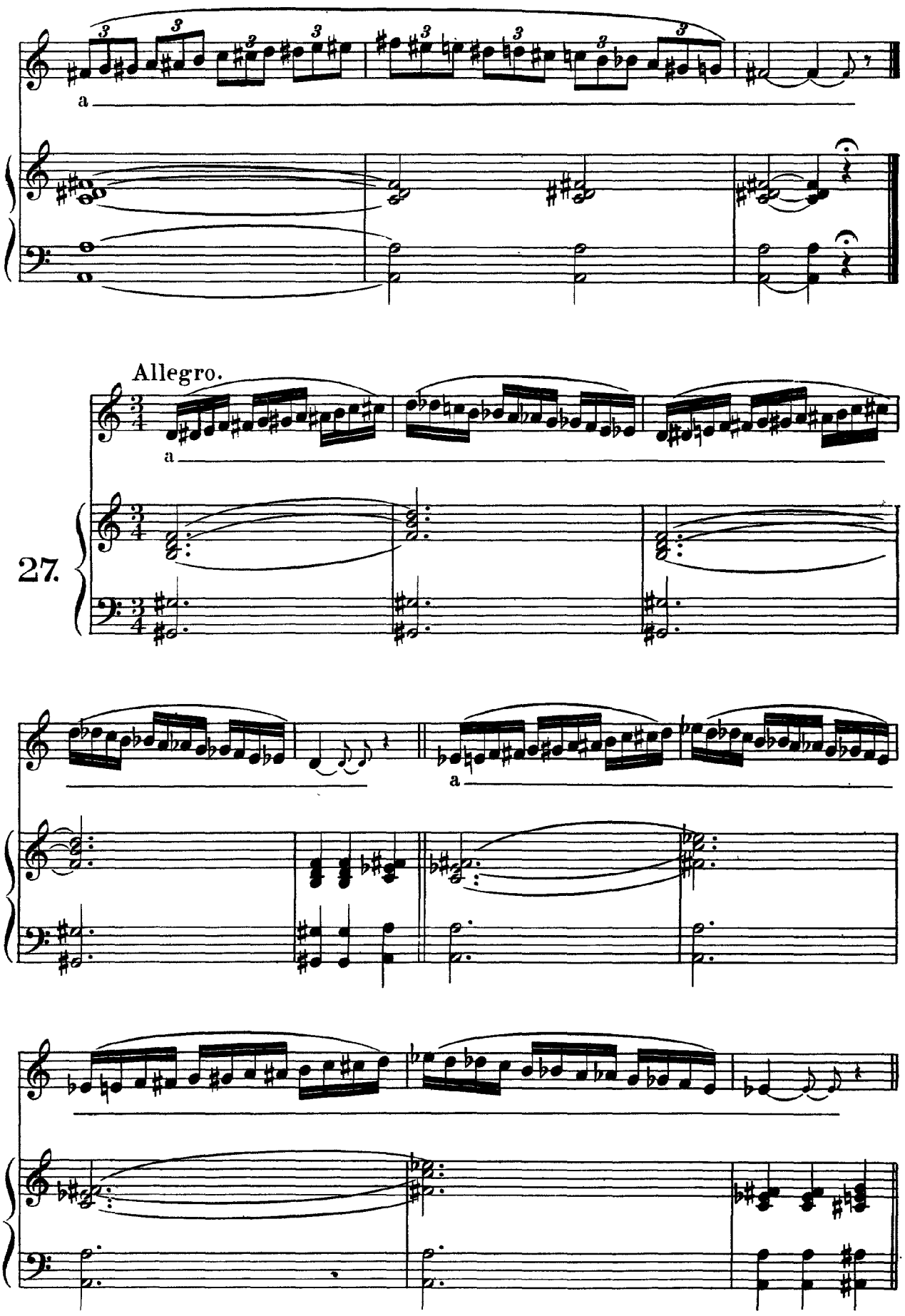
a
Allegro.
a
27.
a

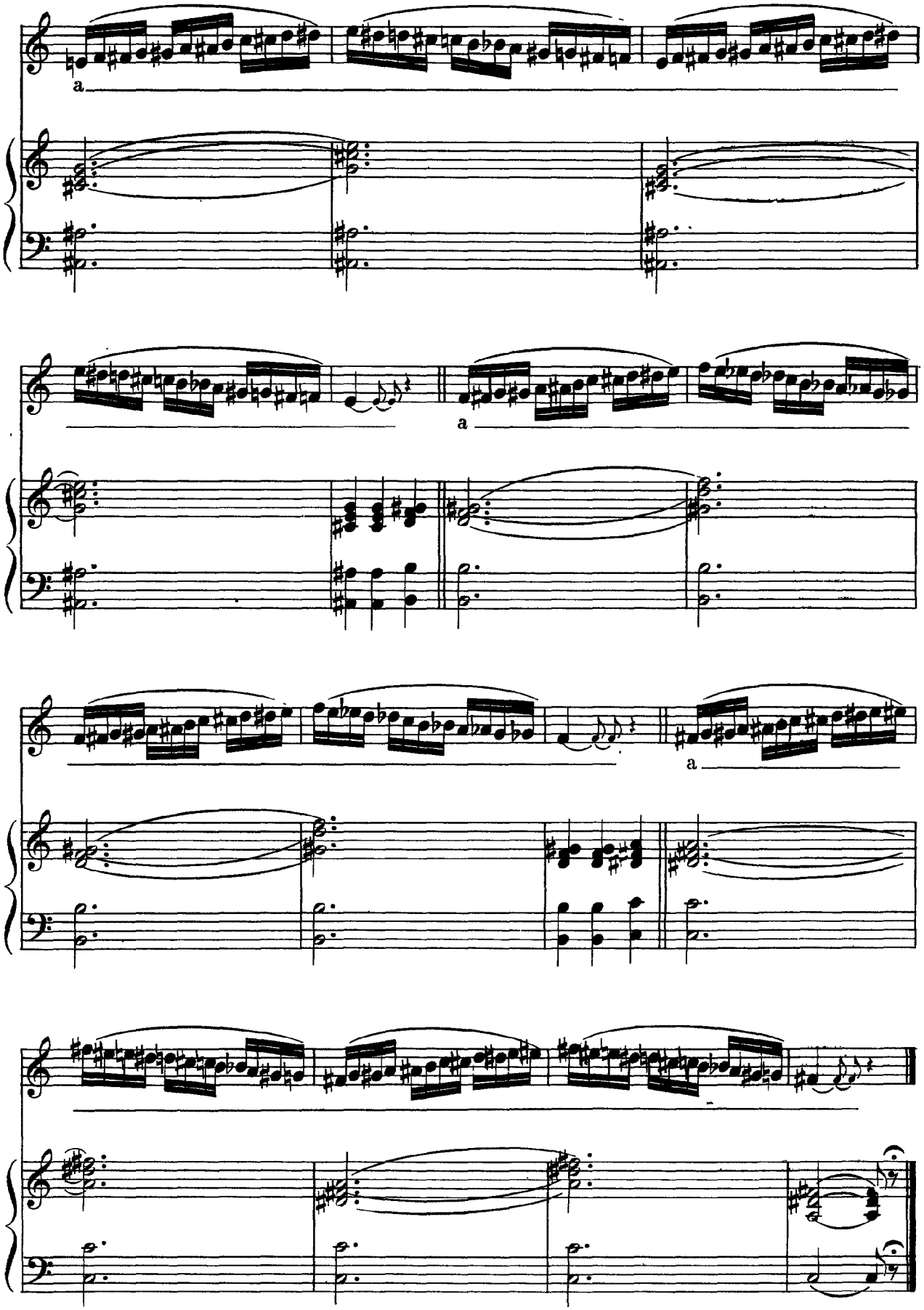
a
a
a

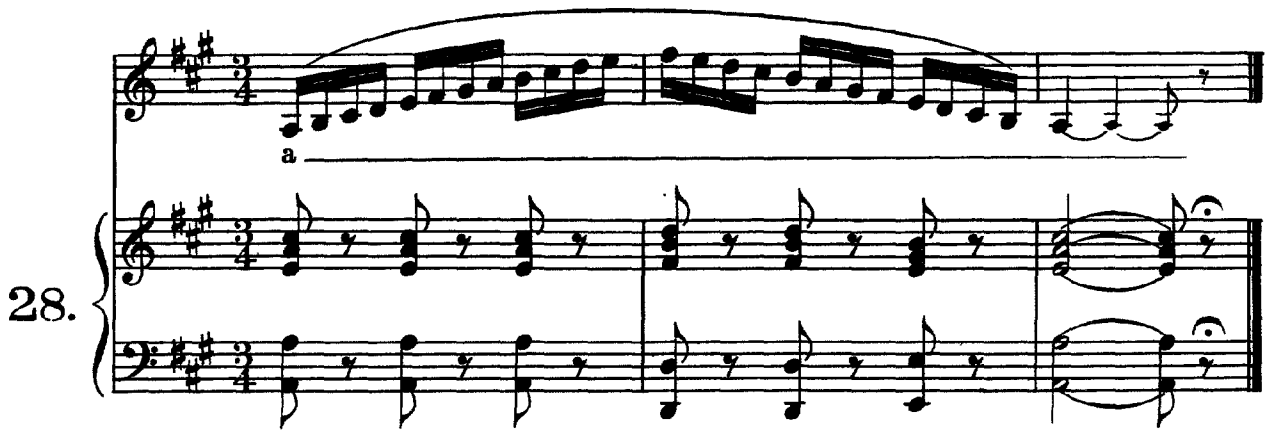
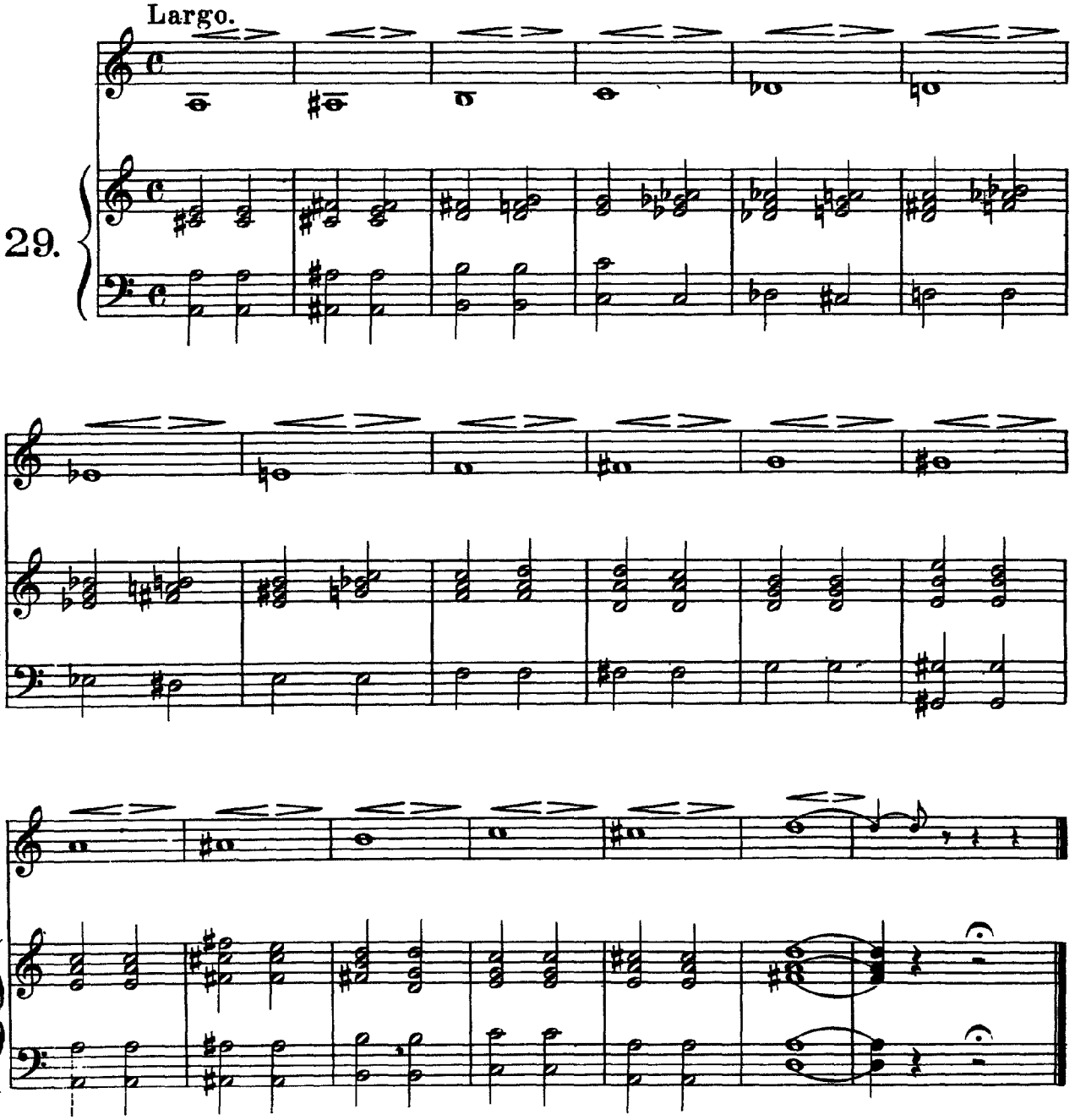
The *"Messa di Voce."*